HAVEP

Catalogus 2022

YOU'LL NEVER WORK ALONE

NL

Stel je eens voor... dat het lukt.

Iets onvoorstelbaars. Iets waarvan je nooit had gedacht dat het zou kunnen - maar toch lukt. Hoe zou dat zijn?

Bij HAVEP geloven we, dat als je iets kan dromen, je het kan realiseren. Ook al weet je nu nog niet hoe. Wij dromen van een wereld die volkomen veilig is. Niet alleen op de werkvloer bij onze dragers, maar ook daarbuiten. Een wereld die in alle opzichten beschermd is tegen de extreme omstandigheden.

We weten ook dat de grootste opgave voor onze eigen voeten ligt; het ombuigen van onze kledingketen naar een industrie die niet langer bijdraagt aan klimaatverandering en ongelijkheid, maar deze actief tegengaat.

Wij geloven dat het kan.

Omdat we in meer dan 155 jaar hebben geleerd dat het realiseren van onvoorstelbare prestaties niets te maken heeft met het verrichten van wonderen, maar alles met slim samenwerken. Én het durven zetten van de eerste stap.

Daar zijn we goed in. Generatie na generatie weet: bij HAVEP wachten we nooit af. Grote dromen maken we bereikbaar door ze op te delen in praktische stappen. En ons voortdurend af te vragen: hoe maken we het nóg makkelijker? Zo komen we vooruit. Elke dag opnieuw.

De basis is onze familieband. Die we steeds versterken door oprecht en optimistisch te zijn. En alleen keuzes te maken waar wij, en de mensen die onze kleding dragen, ook morgen nog trots op zijn.

Vanuit die cultuur maken we niet alleen kleding die beschermt, maar scheppen we ook op andere manieren veilige omstandigheden die de wereld eerlijker, schoner en veiliger maken. Zodat iedereen de ruimte heeft om onvoorstelbare dingen voor elkaar te krijgen.

Wij weten dat het kan. Je kan op ons rekenen.

YOU'LL NEVER WORK ALONE

Voor een volledig overzicht van ons aanbod kan je terecht op onze website, www.HAVEP.com. Bekijk de kleding op je gemak en neem contact op met onze verkoopafdeling om de mogelijkheden te bespreken. Of kom gewoon een keer langs in ons Texperience Center, waar je alle mogelijkheden kunt ervaren en advies kunt vragen aan onze experts.

Inhoudsopgave

Services **4**
Wat mag je van ons verwachten 4
Onze waarden 6
Duurzaamheid 7
LCA Compass 10
Collect & Recycle 11
HAVEP x Vanhulley 12
Online support / Dealerweb 13
Easy Design 14
Instore promotie 15
Texperience Center 16

Corporate identity **17**
Meethandleiding 18
Maat- en omrekentabel 19
Sector en beroep 22

Protective wear **24**

MULTINORM HOGE ZICHTBAARHEID
Lasse, hitte & vuur, elektrostatische oplading, elektrostatische vlamboog, chemicaliënspatten, hoge zichtbaarheid en regen
HAVEP Multi Protector+ 26
HAVEP Multi Shield 36
HAVEP Multi Protector 44

MULTINORM
Lassen, hitte & vuur, elektrostatische oplading, elektrostatische vlamboog, chemicaliënspatten en regen
HAVEP 5 Safety Image+ 52
HAVEP 5 Safety Image 60
HAVEP Protector Pro 66

LASSEN/VLAMVERTRAGEND
Lassen, hitte & vuur, elektrostatische oplading en elektrostatische vlamboog
HAVEP Force+ 72
HAVEP Force 80

HOGE ZICHTBAARHEID
Hoge zichtbaarheid bij dag, schemer en nacht
HAVEP High Visibility+ 88
HAVEP High Visibility 96

Base layers 108

Onderhoudsvoorschriften 114
Beschermende kleding 115
Normeringen 116

Workwear **122**
HAVEP Attitude 124
HAVEP Shift 134
HAVEP Basic 144
Base layers 162

Overzicht artikelnummers **168**

Wat mag je van ons verwachten

Expert in hoogwaardige work- & protective wear

In bijna 160 jaar ervaring in de textiel weten wij waar we het over hebben. We hebben alle expertise op het gebied van weven en certificeren in huis. Bij onze collectie is kwaliteit het uitgangspunt. Ons assortiment heeft een uitgebreide workwear & protective wear collectie. Voor elke pasvorm, met het juiste ontwerp en in veel kleuren en details.

Daarnaast zijn we specialist om volledig op maat een collectie met de eindklant samen te stellen. Je mag erop rekenen dat we aan al jouw behoeftes kunnen voldoen en dat we de allerhoogste kwaliteit leveren.

- Uitgebreid assortiment in work- & protective wear
- Specialist in corporate identity projecten
- Uitgebreide maatvoering
- Kleding verkrijgbaar in verschillend lengte- en breedtematen
- Personaliseer je kledingpakket met HAVEP Easy Design
- Persoonlijk advies door HAVEP stylisten en designers

Wij helpen je verduurzamen

HAVEP maakt het onvoorstelbare mogelijk in de kledingketen zodat het de werkers van vandaag beschermt en die van morgen verzekerd van een veilige toekomst. Oude werkkleding die we ophalen, upcyclen we tot nieuwe duurzame materialen. Daarnaast bieden wij de mogelijkheid om samen met de klant een geheel nieuwe duurzame kledinglijn te ontwikkelen. Wij lanceerde onze eerste duurzame tricotlijn. Met oog voor uitstraling, hart voor de natuur en met respect voor onze collega's in de ateliers. Daarom is HAVEP al jaren lid van Fair Wear Foundation en in 2021 benoemd tot Fair Wear Leader.

Maar een duurzame keten creëer je niet alleen. We helpen jou ook graag op weg naar een meer duurzaam businessmodel met verschillende diensten. Zo werken we samen aan de toekomst.

- Ruime keuze duurzaam textiel
- Fair Wear Leader: garantie op goede werkomstandigheden
- Recyclen van oude werkkleding tot nieuw doek
- Producten van gerecyclede werkkleding via HAVEPxVanhulley
- Transparantie in het volledige productieproces
- Kwalitatief hoogwaardige kleding
- Analyse en advies huidig kledingpakket

Expert in bescherming

Het beschermen van je personeel tegen de omstandigheden waarin ze werken is essentieel voor een veilige en prettige werkomgeving. Via trainingen en advies helpen we je graag de kleding te kiezen die passend is bij je eigen risico-inventarisatie. Onze experts staan voor je klaar en we dragen onze kennis graag over. Maar al onze ervaring en expertise komt natuurlijk samen in de kleding die wij maken.

- Ruim assortiment, van bescherming tegen regen tot multinormen
- Analyse voor optimaal beschermingsadvies
- Advies door onze beschermingsexperts (met VVGW-certificering)
- Trainingen op het gebied van doeken en normeringen
- Ondersteuning bij risico-inventarisatie

Service en gemak

Bij HAVEP staat de mens centraal, onze collega's, de dealers waarmee we werken en de eindklant. De wederzijdse vertrouwensrelatie met onze partners koesteren we.

Om die relatie te versterken investeren we in diensten. We willen het werken met ons nóg gemakkelijker maken. Daarom bieden we uitgebreide informatie via ons vernieuwde dealerweb, kun je online zelf je kledingpakket samenstellen, personaliseren en bestellen. Je kunt ook oude werkkleding bij ons inleveren. Dat recyclen we tot nieuw doek. Daarnaast krijg je natuurlijk alle service en flexibiliteit die je van ons gewend bent en helpen we je om onze producten in de winkel te promoten.

- Flexibel en betrouwbaar
- Online configureren en bestellen met Easy Design
- Flexibel retourmanagement
- Logo en borduurservice
- Instore promotiemiddelen
- Uitgebreide ondersteuning via dealerweb

Onze waarden

- Stel het onvoorstelbare voor
- Samen werkt
- Hecht aan oprecht
- Aanstekelijk positief
- Zet de eerste stap
- Maak het nog gemakkelijker

Duurzaamheid

Duurzaamheid zit in onze genen. Als familiebedrijf denk je altijd ook aan de volgende generatie. Je wordt geen 150 jaar als je niet op de toekomst gericht bent.

HAVEP heeft als missie om de kledingketen om te buigen om zo de werkers van vandaag te beschermen en die van morgen te verzekeren van een veilige toekomst.

Om daar te komen moeten we het onvoorstelbare mogelijk maken. Dat betekent dat kwalitatieve kleding en duurzaamheid bij ons centraal staan. Kwaliteit en duurzaamheid zijn twee kanten van dezelfde medaille.

HAVEP IS LID VAN:

Fair Wear Foundation werkt samen met kledingmerken, en relevante organisaties uit de kledingindustrie aan betere arbeidsomstandigheden in de fabrieken.

Nederlandse bedrijven netwerk van duurzame ondernemers

Nederlandse ketenpartners vanuit MVO Nederland, die samenwerken aan projecten om circulair textiel mainstream te maken

Nederlandse ondernemers organisatie voor de textiel industrie

Belgisch netwerk partner voor veiligheid & welzijn

HAVEP WERKT SAMEN MET:

Partner voor sortering & recycling

Partner voor recycling

Creëert betrokkenheid en samenhang onder de inwoners van de gemeenten Goirle

Vanhulley biedt een werk-leertraject voor vrouwen

Bij HAVEP verdelen we duurzaamheid op in drie onderdelen: People, Planet en Progress. Dat betekent dat we streven naar volledige circulariteit, dat de mensen die in onze keten werken goede arbeidsomstandigheden hebben en eerlijk worden beloond en dat we door samen te werken en te innoveren vooruitgang boeken in het ombuigen van de kledingketen.

Maar wat betekent dat nu concreet? Duurzaam is niet dromen, maar doen.

Planet

- Levensduur verlengen
  Duurzaamheid begint bij het leveren van een kwalitatief hoogwaardig product, want kwalitatief hoogwaardige kleding = duurzamere kleding. Kleding die langer meegaat hoeft minder snel vervangen te worden. Als we zeggen dat iets industrieel wasbaar is en zijn beschermende kwaliteit behoudt, dan is dat ook zo.
- Duurzamere materialen
  Als we kleding maken zoeken we naar grondstoffen die duurzamer zijn. Bijvoorbeeld katoen dat geoogst wordt door mensen die werken in goede arbeidsomstandigheden, waarbij geen bestrijdingsmiddelen worden gebruikt en waar efficiënt met water is omgegaan. Maar we kunnen ook vaak grondstoffen gebruiken van gerecycled materiaal.
- Detox
  Om hoogwaardige beschermende kleding te maken, moeten de doeken behandeld worden. Helaas gaat dat nog steeds gepaard met het gebruik van chemische stoffen. We hebben als doel om het gebruik van chemicaliën uit te bannen. Tot die tijd maken we bijvoorbeeld gebruik van methoden waar er gebruik gemaakt wordt van chemicaliën, maar waar deze in een gesloten systeem blijven. Deze komen dus niet in de natuur terecht.
- Circulair
  Ook al maak je nog zo'n hoogwaardige kleding, ooit komt het aan het einde van zijn gebruikersfase. Als dat zover is recyclen we dat tot hoogwaardig doek. Als dat niet lukt vermaken we het tot nieuwe producten of zoeken partners die dat voor ons kunnen doen.

  In 2022 zijn we verhuisd naar een volledig circulair pand. Hiermee zetten we de volgende stap in onze duurzaamheidsambitie.

People

- Fair Wear Leadership
  Sinds 2004 zijn wij al lid van de Fair Wear Foundation. Als lid daarvan streven we ernaar dat de mensen die onze kleding maken, eerlijk beloond worden, 8- urige werkdagen hebben en veilige werkomstandigheden hebben. In 2021 zijn we beloond met de leadership status van Fair Wear. Iets waar we oprecht trots op zijn en wat we verder willen uitbreiden
- Investeren in mensen
  Als familiebedrijf investeren we in onze mensen en de mensen om ons heen. We creëren een veilige omgeving zodat iedereen de ruimte voelt om het onvoorstelbare mogelijk te maken. Zo wordt ons restaurant gerund door Motorcycle Support. Zij begeleiden jongeren met een afstand tot de maatschappij om op die manier weer te kunnen participeren.

Progress

- Innovatie
  Om de keten om te buigen naar een keten die een positieve impact heeft op de wereld moeten we vooruitgang boeken op veel vlakken. Daarom is innovatie een essentieel onderdeel van onze bedrijfstak. Onze focus ligt op duurzaamheid, veiligheid en comfort. In ons kantoor hebben we een Future lab waar de innovaties die, mogelijk in de toekomst, onze branche schoner of veiliger maken.
- Vanhulley
  Onze samenwerking met Vanhulley raakt zowel planet, people en progress. In dit atelier worden nieuwe producten gemaakt van de onderdelen van oude werkkleding waarvan geen nieuw doek geweven kan worden. Deze producten worden gemaakt door met name vrouwen met een migratieachtergrond uit onze omgeving die opgeleid worden in de textiel en tevens een reguliere opleiding volgen.
- Samenwerken
  Onze keten omdraaien zodat deze een positieve impact heeft op duurzaamheid lukt je niet alleen. Daarom werken we samen met netbrancheorganisaties om collectief veranderingen door te voeren. Daarnaast werken we samen met andere relevante partners om te zien waar we de grenzen steeds kunnen verleggen.

HET DUURZAME EN CIRCULAIRE PAND VAN HAVEP

3.000 m²
kantooroppervlakte

1.600 kuub
hout

1.600 ton
opgeslagen CO_2

6.000 m²
warehouse oppervlakte
mét vloerverwarming

18 laadpalen
en 8 laadpalen voor
een elektrische fiets

1.600 zonnepanelen
met een totaal vermogen
van 475 kWp

warmtepompen
voor verwarmen & koelen

energieopwekking via PV panelen
we streven naar een
'nul op de meter'-locatie

900 planken
gerecyclede gevelpanelen,
afkomstig van het Tripolis
gebouw

LCA Compass

Een positieve impact maken, daar streven we naar bij HAVEP. Samen met Ecochain brachten we de milieukosten van onze hele productieketen in kaart. Deze analyse heeft ons geholpen een duidelijk beeld te krijgen in welke fase van de keten wij een zo groot mogelijke impact kunnen maken.

Met deze kennis kunnen we jouw bedrijf ook helpen de juiste keuze te maken. We toetsen je kledingpakket op duurzaamheid en geven advies voor duurzamere keuzes. Met ons LCA compass vergelijken we alle beschikbare data van producten. De milieu-impact is per kilo doek uitgedrukt en je ziet de besparing op CO_2, Energie, Chemische stoffen en Water.

Samen stellen we een duurzamer assortiment samen. Benieuwd naar alternatieven voor jouw kledingassortiment? Neem dan contact op met je accountmanager en zet samen de stap naar duurzaamheid.

MILIEUKOSTEN (MKI) VAN HAVEP:

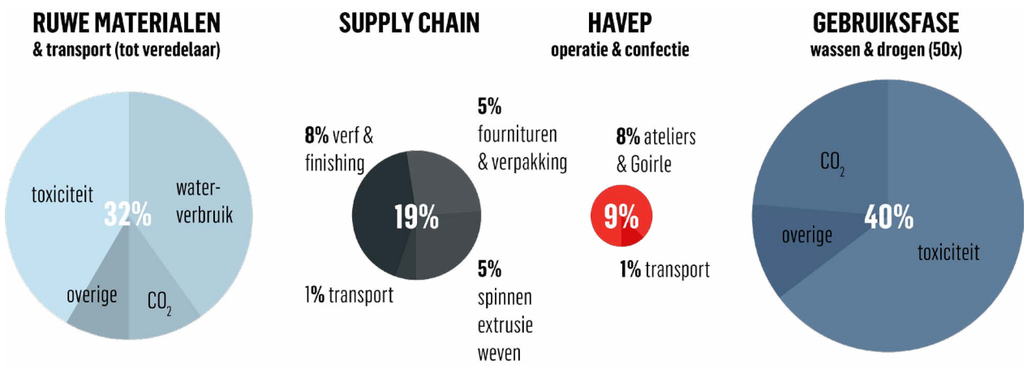

Collect & Recycle

Powered by HAVEP & CVB Ecologistics

Onze Collect & Recycle service maakt het recyclen van gedragen werkkleding nóg makkelijker.

Via de website neem je een totaalpakket af. Je kiest je inzamelmiddel waarbij de volledige logistieke ontzorging inbegrepen zit. Wanneer je inzamelmiddel vol is, wordt het opgehaald en naar onze partner CVB Ecologics gebracht. Daar worden de kleding en PBM's zo hoogwaardig mogelijk gerecycled en verwerkt tot nieuwe grondstoffen zoals vezels, poetsdoeken, plastics en garens.

HAVEP streeft naar het ombuigen van onze kledingketen, zodat die niet langer bijdraagt aan klimaatverandering en ongelijkheid, maar deze actief tegengaat. Met Collect & Recycle zetten we samen met jou stappen naar een circulaire textielindustrie.

Wat heb jij eraan?

Met deze dienst helpen wij jou om je duurzame doelstellingen te bereiken. Je ontvangt een uitgebreide rapportage op het waarin het aantal ingezamelde kilo's staat vermeld en hun bestemming in hoogwaardige recycle-oplossingen. Op het Collect & Recycle platform kun je op jouw persoonlijke dashboard je duurzame impact monitoren. Zo heb je een helder inzicht in je besparing op milieukosten, CO_2 en water.

Hoe werkt het?

Collect & Recycle biedt drie opties:

1. Woon je in de buurt van CVB Ecologistics? Dan geef je aan hoeveel kilo kleding je komt brengen en weeg je dit eenvoudig op de weegbrug. Reken direct af en ontvang later de rapportage op het platform.
2. Liever de kleding laten ophalen? Kies dan voor Collect & Send en verstuur zorgeloos tot 200 kg. Uiteraard zorgen zij ook hier voor een uitgebreide rapportage.
3. Heb je meer dan 200 kg oude werkkleding en BPM's verzameld? Kies dan voor Collect Big & Send en we kijken samen naar een oplossing op maat, met bijpassende rapportage.

Meer weten?

www.collectandrecycle.eu

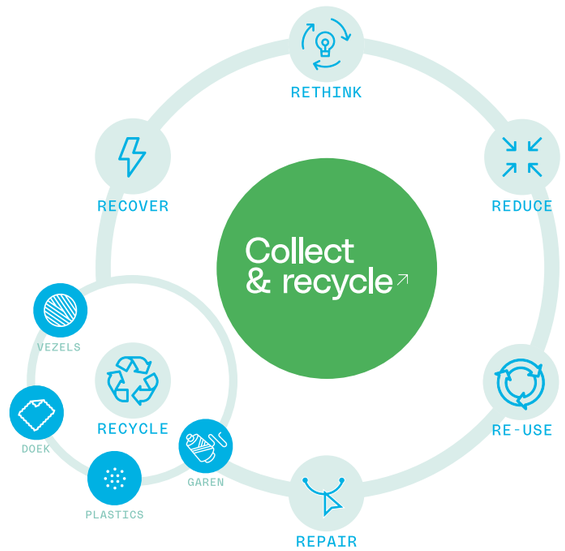

HAVEP x Vanhulley

Van wie? Vanhulley! Wat kun je doen met die oude werkboeken, die polo's met dat oude bedrijfslogo of die gescheurde banners? Wij weten het wel! Er een Vanhulley van maken.

Na Groningen opent Vanhulley opent nu ook zijn deuren in het nieuwe duurzame en circulaire pand van HAVEP, waar op een fijne plek een prachtig atelier is ingericht: HAVEPxVanhulley.

Wat is Vanhulley?

In Goirle vestigt straks een groep vrouwen, veelal met migratieachtergrond en boordevol lef. Want het zijn niet zomaar vrouwen, maar vrouwen die dolgraag een kans willen om serieuze stappen te zetten richting een betere toekomst. Een toekomst waarin zij zelfstandig en financieel onafhankelijk zijn, een goed rolmodel voor hun kinderen zijn en over een sociaal netwerk beschikken waarmee zij zich ook verbonden en onderdeel van de gemeenschap voelen.

Onze vrouwen volgen een eenjarig leer- en werktraject, wat betekent dat zij een opleiding volgen en tegelijkertijd werkervaring opdoen in ons naaiatelier. Het resultaat is veel meer dan een diploma. Samen trekken we een plan voor hun volgende stap, zoals een baan, stage of vervolgopleiding. En misschien nog wel veel belangrijker: onze vrouwen vinden hun eigen kracht terug. Met elke Vanhulley wordt een portie lef omgezet in een dosis trots.

Bestel jouw eigen Vanhulley!

Wat te doen met die oude jassen en broeken? Laat ze omtoveren tot een sporttas, laptophoes of een laptoptas! Zo krijgt oude werkkleding een tweede leven en verdwijnt jouw met zorg ontworpen logo niet zomaar uit het straatbeeld. Medewerkers zullen met trots vertellen dat de broek waar ze die gave klus in hebben geklaard, nu de laptop beschermd of mee gaat op weekendjes weg.

Benieuwd naar wat Vanhulley nog meer kan maken? Vraag er naar bij je accountmanager.

Bekijk alvast de catalogus van Vanhulley op info.HAVEP.com/HAVEPxvanhulley

Online support

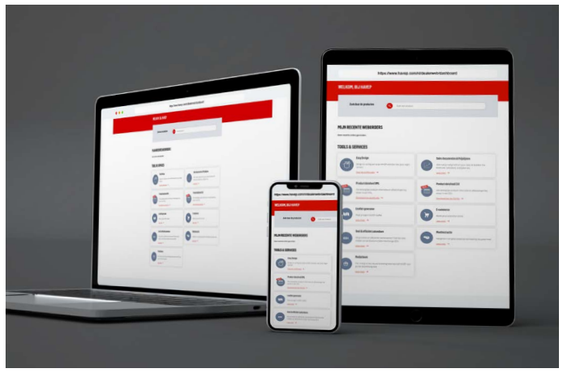

HAVEP biedt jou als partner de (online) tools en services aan die je nodig hebt. Iedere dag staan we voor je klaar om jou de beste support te bieden, offline maar zeker ook online.

Want wij geloven dat we op die manier samen groei kunnen creëren. We zeggen niet voor niets: You'll never work alone.

Onze website helpt jou en je eindklanten aan de juiste informatie over onze producten, maar ook over bijv. onze duurzame initiatieven en de normen waaraan onze protective wear collecties voldoen. Kortom onze website is er om jou te informeren en inspireren.

Dealerweb

Als HAVEP dealer heb je tevens toegang tot onze dealerweb omgeving. Hier vind je alles wat jij als dealer nodig hebt om samen met ons alles uit je HAVEP dealership te halen.

Om jou als business partner te ondersteunen bij jouw werk en de promotie van HAVEP, bieden wij je alle online tools aan via ons Dealerweb portaal. Zo kun je zelf product leaflets maken en vind je er brochures, prijslijsten, een mediatheek en kun je direct bestellen in onze webshop. Zo zorgen wij graag voor de support op maat om samen onze business te doen groeien!

Heb je een eigen webshop/website en wil je de HAVEP collectie hierin opnemen? Maak dan gebruik van onze datafeed, waarbij je al onze productinformatie in 1 overzicht/bestand ter beschikking hebt.

Op het persoonlijke dashboard kun je o.a. je order history, track & trace en facturen makkelijk en snel terug vinden. En je herhaalorders plaats je natuurlijk makkelijk door het opnieuw indienen van een eerder geplaatste order.

IN HET KORT

De online services van HAVEP bieden diverse mogelijkheden en zorgen dat jij samen met ons kan groeien.

- Online bestellen: bestel onze producten makkelijk en snel online;
- Leaflet generator: in een handomdraai je eigen leaflet, eventueel met datasheet;
- EDI: oftewel: Electronic Data Interchange, oftewel: snel en efficiënt zakendoen;
- Mediatheek: ijzersterke visuals en video's die je vrij kunt gebruiken;
- Sales documenten: altijd de HAVEP brochures en prijslijsten beschikbaar;
- Persoonlijk dashboard met je actuele bestelgegevens en history.

Easy Design

HAVEP is jouw partner als het gaat over makkelijk en snel werken. Met HAVEP Easy Design ontwerp je in een vingerknip jouw gepersonaliseerde werk- en veiligheidskleding.

We make it easy, you design.

Je bepaalt zelf wanneer je aan de slag gaat voor of samen met jouw klant. Dankzij het online portal waar jij 24/7 toegang tot hebt, ben je niet meer afhankelijk van anderen. Binnen het portal heb je altijd inzicht in de status van jouw offerte of bestelling. Zo kun je jouw gemaakte ontwerp opslaan en later nog bewerken voordat je een bestelling plaatst. Uiteraard staan onze customer service collega's paraat bij vragen en helpen je graag verder.

Zo werkt het

In 6 simpele stappen heb jij jouw ideale outfit samengesteld.

- Kies een model
  Begin vanaf de basis met onze Design Your Own collectie of vertrek vanaf een item uit onze collecties.
- Kies het beste doek
  De configurator is gevuld met de sterkste, duurzaamste en optimaal beschermende doeken. Met 155 jaar aan kennis hebben we een uitgebreide selectie gemaakt in de meest uiteenlopende kleuren.
- Kies een contrast
  Laat jouw outfit extra opvallen of breng jouw huisstijl terug in het ontwerp.
- Kies het garen
  Ton-sur-ton of juist een contrasterende kleur?
- Kies de handigste functionaliteiten
  Maak het werk nog makkelijker door de juiste zakken, lussen en sluitingen te kiezen of val extra op met de juiste reflectie.
- Bekijk de logo opties
  Upload jouw bedrijfslogo en de configurator laat zien waar deze op de kleding geplaatst kan worden.

Het bestellen van de kleding gaat net zo makkelijk. Het is mogelijk om verschillende ontwerpen samen te voegen op één offerte, zodat je een hele outfit kan bestellen. Vraag de offerte aan en wanneer deze akkoord is bestel je de outfit eenvoudig via de configurator.

Doeken

Dankzij de ruime keuze uit onze voorgeselecteerde doeken, is er vrijwel altijd een oplossing ongeacht de branche of werkzaamheden. Je hebt de keuze uit verschillende grondstoffen zoals vocht afvoerend katoen en kleurvast polyester maar er zijn ook duurzame opties zoals Tencel en recycled PET. Kies je juist voor een lichtgewicht doek voor de zomer of liever een zwaarder grammage voor langdurige slijtvastheid? Binnen HAVEP Easy Design heb je niet alleen keuze uit grondstoffen en grammages maar ook uit een ruime selectie bindingen. Van satijnbinding tot dubbele keper of juist een klassieke platbinding of panama. Wij helpen jou de juiste keuze te maken.

Normen

Bij HAVEP zijn we gespecialiseerd in gecertificeerde werk- en veiligheidskleding. In de configurator zijn onze specialistische collecties te vinden met de juiste normeringen. Zo breng jij gemakkelijk jouw huisstijl terug in de ontwerpen en bescherm je de klant en zijn medewerkers. Vragen over normeringen? Die beantwoorden wij graag. Neem contact op met Customer Service of jouw accountmanager.

Instore promotie

Professionele marketingondersteuning

Wij helpen je bij het goed en doordacht uitrollen van HAVEP acties en campagnes. Als onze partner heb je de keuze uit de volgende instore promotiemiddelen:

- Roll-up banners
- Lifesizers (levensgroot karton)
- Plafondborden
- Kopbanners
- Schapstroken
- Wobblers
- Schapstoppers

HAVEP shop-in-shop systeem

Als je aandacht wilt, moet je opvallen. En dat is precies het idee (en de uitvoering) van het verfijnde HAVEP shop-in-shop systeem. Wij bieden onze partners verschillende wandsystemen, eilandconstructies en opstellingen waarmee je de HAVEP sfeer nog beter kunt overbrengen aan je klanten. Het shop-in-shop systeem creëert onderscheid tussen je producten en helpt je klant om een product te kiezen dat écht bij hem of haar past.

Ontdek hoe HAVEP samen met jou groei creëert. Neem contact op met je accountmanager of via marketing@havep.com.

Texperience Center

In het centrum van ons nieuwe hoofdkantoor bevind zich het Texperience Center. Daar stellen we onze collecties ten toon. In dit centrum kunt u onze producten uitproberen. U kunt ook alles te weten komen over de (duurzame) doeken die we gebruiken en hoe we ervoor zorgen dat onze kleding werkers bescherming biedt. We verwelkomen u graag.

Corporate identity

Werk in jouw stijl

HAVEP specials: van huisstijl naar professionele werkkleding

Je goed voelen op je werk: dat straal je uit in alles wat je doet. Maar ook door de kleding die je draagt. En voor die kleding zorgt HAVEP. Samen met jou geven we vorm aan een unieke outfit die je op het lijf én op het bedrijf is geschreven.

HAVEP specials: werkkleding op maat

Om je als organisatie te onderscheiden, moet je laten zien wie je bent en waar je voor staat. Een professionele uitstraling wordt voor een belangrijk deel bepaald door de kleding die je draagt. Het is je visitekaartje en dat snappen wij. Onze service begint bij een logo aanbrengen en kan desgewenst zo ver gaan dat wij jouw ontwerp op maat maken met behulp van moodboards, tekeningen en proefmodellen. Voor meer informatie over onze mogelijkheden kun je contact opnemen met je Accountmanager of onze afdeling Customer Service.

Tot in de details

Van het aanpassen van een basismodel tot het creëren van kleding met een geheel eigen identiteit. Steeds vaker kiezen grote én kleine bedrijven voor een op maat gemaakt kledingpakket. Vaak ligt aan zo'n special een (gewenst) imago ten grondslag, maar daarnaast is het een uitkomst voor werknemers met afwijkende maten of met zeer specifieke functionele vereisten.

Hoofd productontwikkeling bij HAVEP

"Bedrijven weten dat de kleding van hun werknemers een belangrijk middel is voor het uitdragen van een boodschap. Wij ontwikkelen een functioneel product dat overeenkomt met wat een organisatie wil uitstralen en dat tevens de persoonlijke veiligheid van de toekomstige drager waarborgt. Dat doen we onder meer door het bewerken van de pasvorm, het gebruik van speciale materialen, keuze voor verschilende doeksoorten en het maken van bijzondere kleurcombinaties en contrasten."

Succes

Wij ontwerpen werk- en veiligheidskleding volledig op maat. Voor elke pasvorm, van ontwerp tot kleuren en details. Een goed voorbeeld van hoe wij dat doen, is de veertiendelige Wegenwacht collectie die wij volledig custom made voor de ANWB ontwikkelden. Voorop stond dat de kleding tegen een stootje kon en dat het draagcomfort en de pasvorm van de afzonderlijke kledingstukken nauwkeurig werd afgestemd op de vele bewegingen die een wegenwacht gedurende de dag maakt: rekken, strekken, knielen, liggen, zitten. Om goed zichtbaar te zijn langs de weg, voegden we ook een fluorescerende jas toe. Wel zo veilig! Wij denken met je mee. Met HAVEP werk je nooit alleen.

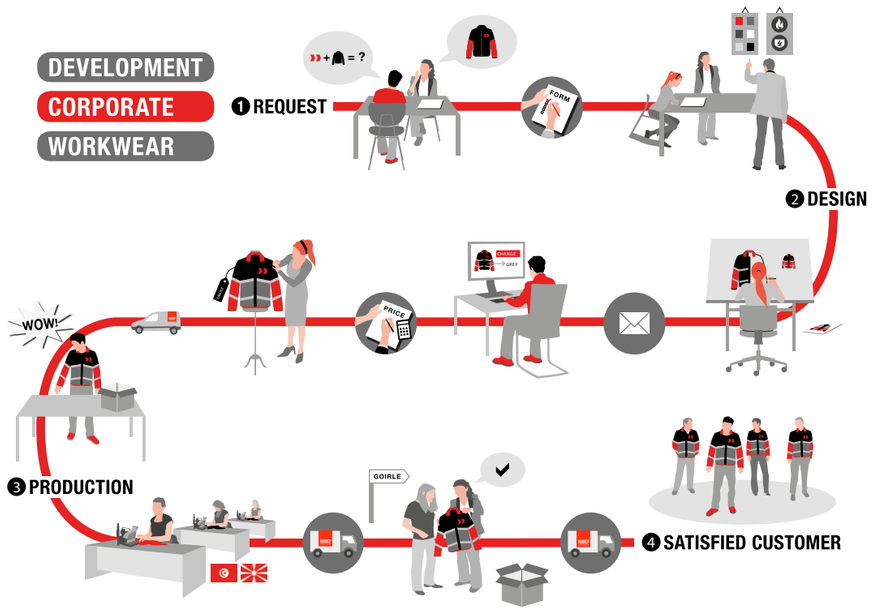

Meethandleiding

Goedzittende kleding is altijd prettig, maar bij beschermende kleding (CE-gemarkeerde kleding) is het een vereiste, alleen goed passende kleding kan de juiste bescherming bieden.

Hoe meet je goed?

- Vraag iemand anders maten op te nemen
- Sta rechtop, maar ontspannen
- Draag strakke onderkleding
- Meet dicht op het lichaam, maar zorg dat het meetlint niet snijdt of dat er aan getrokken wordt

Gebruik je lichaamsmaten als indicatie en zoek in de tabel op welke maat je het beste past. Wil je écht zeker weten dat de kleding goed zit? Pas dan verschillende maten.

In alle kleding van HAVEP is een label te vinden met het zogenoemde CE-poppetje. Op dit label vind je de kledingmaat én de lichaamsmaten waarvoor deze maat passend is. Door te weten welke lichaamsmaten je hebt, kun je door middel van dit label altijd controleren of dit kledingstuk je past.

Meetpunten

A - Totale lengte
Zonder schoenen gemeten van kruin tot de vloer.

B - Borstomvang
Meet het breedste punt van de borst. Voor heren is dit net onder de oksels, voor dames ter hoogte van de tepels.

C - Taille wijdte
De taille is het smalste gedeelte van de romp.

D - Heupomvang (dames)
Het breedste punt van de heupen.

E - Binnenlengte been
Van kruis tot de vloer zonder schoenen.

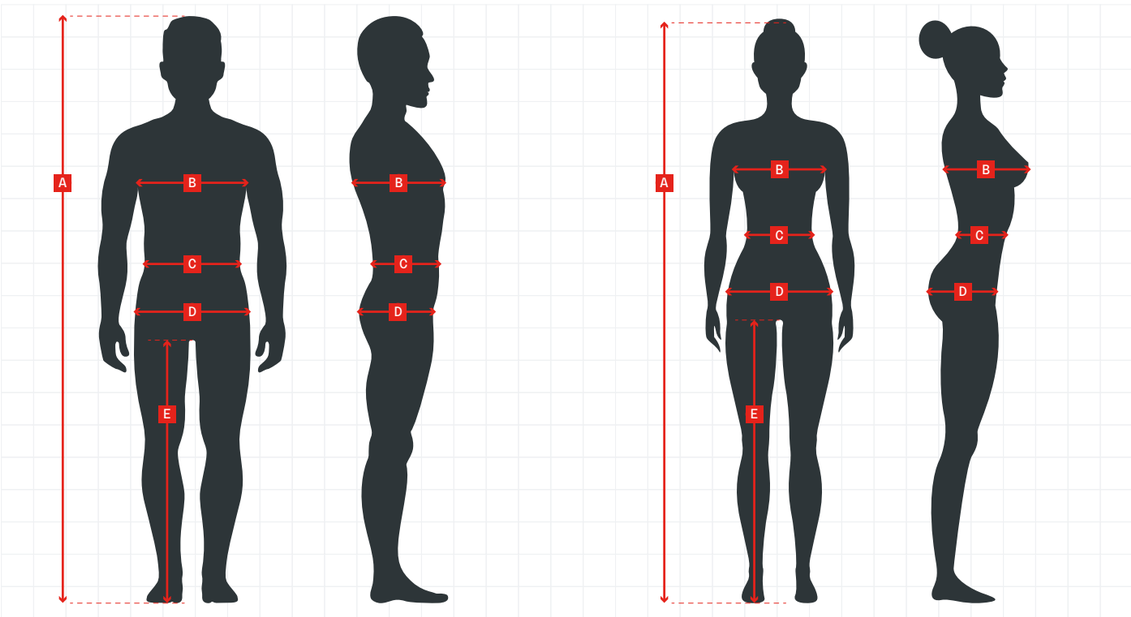

Maat- en omrekentabel heren

Overalls en jassen

Confectiemaat NL/DE	44	46	48	50	52	54	56	58	60	62	64	66	68
Borstomvang	86-90	90-94	94-98	98-102	102-106	106-110	110-114	114-118	118-122	122-128	128-134	134-140	140-146
Tailleomvang	74-78	78-82	82-86	86-90	90-94	94-98	98-102	102-106	106-110	110-116	116-122	122-128	128-134
Totale lengte	166-170	170-174	174-178	174-178	178-182	182-186	182-186	186-190	186-190	186-190	190-194	190-194	190-194

Lange maten		47	49	51	53	55	57	59	61	63	65	67	69
Borstomvang		90-94	94-98	98-102	102-106	106-110	110-114	114-118	118-122	122-128	128-134	134-140	140-146
Tailleomvang		78-82	82-86	86-90	90-94	94-98	98-102	102-106	106-110	110-116	116-122	122-128	128-134
Totale lengte		180-184	184-188	184-188	188-192	192-196	192-196	196-200	196-200	196-200	200-204	200-204	200-204

Broeken

Confectiemaat NL/DE	44	46	48	50	52	54	56	58	60	62	64	66	68
Tailleomvang	74-78	78-82	82-86	86-90	90-94	94-98	98-102	102-106	106-110	110-116	116-122	122-128	128-134
Binnenbeenlengte	79	80	81	82	83	84	85	86	87	88	88	88	88
Totale lengte	166-170	170-174	174-178	174-178	178-182	182-186	182-186	186-190	186-190	186-190	190-194	190-194	190-194

Lange maten		47	49	51	53	55	57	59	61	63	65	67	69
Tailleomvang		78-82	82-86	86-90	90-94	94-98	98-102	102-106	106-110	110-116	116-122	122-128	128-134
Binnenbeenlengte		86	87	88	89	90	91	92	93	94	95	96	97
Totale lengte		180-184	184-188	184-188	188-192	192-196	192-196	196-200	196-200	196-200	200-204	200-204	200-204

Korte maten		23	24	25	26	27	28	29	30
Tailleomvang		82-86	86-90	90-94	94-98	98-102	102-106	106-110	110-114
Binnenbeenlengte		76	77	78	79	80	81	82	83
Totale lengte		164-168	168-172	168-172	172-176	176-180	176-180	180-184	180-184

Softshells, bodywarmers en tricot

Lettermaat	XS	S	M	L	XL	2XL	3XL	4XL	5XL
Borstomvang	86-90	90-98	98-104	104-108	108-116	116-122	122-126	126-134	134-140
Tailleomvang	74-78	78-86	86-92	92-96	96-104	104-110	110-114	114-122	122-128

Jeans

Jeansmaat	28	29	30	31	32	33	34	36	38	40	42	44
Tailleomvang	72-74	74,5-76,5	77-79	79,5-81,5	82-84	84,5-86,5	87-89	92-94	97-99	102-104	107-109	112-114

Lengtemaat	30	32	34	36
Binnenbeenlengte	76	81	86	91
Totale lengte	160-170	170-180	180-190	190-200

Maat- en omrekentabel dames

Broeken

Confectiemaat NL/DE	34	36	38	40	42	44	46	48	50	52	54	56	58
Tailleomvang	70-73	74-77	78-81	82-85	86-89	90-93	94-97	98-103	104-109	110-115	116-121	122-127	128-133
Heupomvang	88 - 91	92-95	96-99	100-103	104-107	108-111	112-115	116-121	122-127	128-133	134-139	140-145	146-151
Totale lengte	164-170	164-170	164-170	164-170	164-170	164-170	164-170	170-176	170-176	170-176	170-176	170-176	170-176

Werkjassen

Confectiemaat NL/DE	34	36	38	40	42	44	46	48	50	52	54	56	58
Borstomvang	86-89	90-93	94-97	98-101	102-105	106-109	110-113	114-117	118-121	122-125	126-129	130-133	134-137
Tailleomvang	70-73	74-77	78-81	82-85	86-89	90-93	94-97	98-103	104-109	110-115	116-121	122-127	128-133
Totale lengte	164-170	164-170	164-170	164-170	164-170	164-170	164-170	170-176	170-176	170-176	170-176	170-176	170-176

Softshells

Lettermaat	XS	S	M	L	XL	2XL	3XL	4XL
Borstomvang	81-86	87-92	93-98	99-104	105-110	111-116	117-122	123-128
Tailleomvang	65-70	71-76	77-82	83-88	89-94	95-100	101-106	107-114
Heupomvang	83-88	89-94	95-100	101-106	107-112	113-118	119-124	125-132

Jeans

Jeansmaat	26	27	28	29	30	31	32	33	34	36	38	40	38	40
Tailleomvang	68-70	70,5-72,5	73-75	75,5-77,5	78-80	80,5-82,5	83-85	85,5-87,5	88-90	93-95	98-100	103-105	108-110	113-115

Lengtemaat	30	32	34
Binnenbeenlengte	76	81	86
Totale lengte	160-170	170-180	180-190

Professionele werkkleding

Afgestemd op sector en beroep

Bij HAVEP hebben we collecties voor uiteenlopende sectoren zodat de werkkleding volledig voorziet in wat jij dagelijks nodig hebt op je werk.

Let op! De benoemde sectoren per collectie zijn een richtlijn. Elke werksituatie is anders en het kan daarom zijn dat een andere collectie beter aansluit bij jouw werkzaamheden.

PROTECTIVE WEAR

MULTINORM HOGE ZICHTBAARHEID

- **Multi Protector+ inherent**
- **Multi Protector+ FR treated**
- **Multi Shield inherent**
- **Multi Protector inherent**
- **Multi Protector FR treated**
- **Multi Protector RWS**

Sectoren:

- Energie & nutsbedrijven
- (Petro) Chemie
- Contractors
- Metaal- en machine-industrie
- Milieu & recycling
- Installatie & Maintenance
- Industrie

HOGE ZICHTBAARHEID

- **High Visibility +**
- **High Visibility**

Sectoren:

- (semi)-Overheid
- Grond, weg- & waterbouw
- Milieu, recycling en afvalverwerking
- Transport, logistiek, vliegvelden & havengebieden

MULTINORM

- **5 Safety Image+**
- **5 Safety**
- **Protector Pro**

Sectoren:

- Contractors
- Offshore
- Installatie & Maintenance
- (Petro) Chemie
- Industrie

LASSEN / VLAMVERTRAGEND

- **Force+**
- **Force**

Sectoren:

- Metaal- en machine-industrie
- Installatie & Maintenance
- Assemblagebedrijven
- Industrie

WORKWEAR

ATTITUDE

Sectoren:

- Bouw & afbouw
- Installatie & maintenance
- Hoveniers
- Schilders
- Industrie
- ZZP

SHIFT

Sectoren:

- Logistiek en warehousing
- Metaal en machine industrie
- Automotive & garage bedrijven
- Industrie
- Doe het zelf
- ZZP

BASIC

Sectoren:

- Bouw & afbouw
- Industrie
- Transport
- Logistiek & warehousing
- Land, bosbouw en visserij

PROTECTIVE WEAR

01

PW.01

Werken lijkt soms pure topsport. Daarom is het belangrijk dat je altijd kunt vertrouwen op de juiste bescherming. Elke collectie voldoet aan de meest actuele ISO en EN normen en is 100% gecertificeerd door erkende keuringsinstituten.

Zo kan jij je concentreren op wat voor jou belangrijk is: scoren met sterk werk.

Want met HAVEP werk je nooit alleen.

COLLECTIES

Multi Protector+ 26
- Inherent 29
- FR treated 33
- Cold & wet 34

Multi Shield 36

Multi Protector 44
- Inherent 47
- FR treated 49
- Rijkswaterstaat (RWS) 51

5 Safety Image+ 52
- Vlamboog klasse 1 55
- Vlamboog klasse 2 58

5 Safety 60

Protector Pro 66

Force+ 72
- Lassersnorm klasse 1 75
- Lassersnorm klasse 2 77

Force 80

High Visibility+ 88

High Visibility 96

Base layers 108

MULTINORM HOGE ZICHTBAARHEID

De HAVEP Multi Protector+ is een hoogwaardige, gecertificeerde en duurzame collectie die maximale bescherming biedt en voldoet aan zeven normen. Deze multirisk-bescherming combineert een brede inzetbaarheid van de kleding met optimale veiligheid en bescherming voor de drager. Comfortabele kleding die bescherming biedt tegen meerdere risico's zoals hitte, vuur, chemicaliën, elektrische vlambogen en lassen. Tevens is de kleding geschikt om te werken onder explosiegevaarlijke omstandigheden.

Bij het ontwikkelen van deze nieuwe genormeerde collectie lieten de designers zich inspireren door werkomstandigheden én werkhoudingen in de praktijk, zoals jij die dagelijks ervaart.

PROTECTIVE WEAR

Multi Protector +

VOORDELEN

- Inherent en FR-treated vlamvertragende veiligheidskleding van de hoogste kwaliteit
- Duurzame keuze van organic cotton en recycled polyester
- Mix & match met cold & wet kledingpakket
- Fantastisch draagcomfort door unieke pasvorm en gesegmenteerde seal striping
- Sportieve uitstraling
- Complete collectie voor optimaal draagcomfort en bescherming
- Damesmodellen op aanvraag verkrijgbaar

HAVEP Multi Protector +

NORMERINGEN:

EN ISO 11612 A1 B1 C1 E3 F1 — Bescherming tegen hitte en vlammen

EN ISO 11611 Class 1 A1 — Bescherming bij lassen en verwante werkzaamheden

EN 1149-5 — Bescherming tegen elektrostatische oplading (explosie en brand)

IEC 61482-2 — Bescherming tegen thermische gevaren van elektrische vlamboog

EN 13034-6 — Bescherming tegen vloeibare chemicaliën

EN ISO 20471 X — Bescherming door hoge zichtbaarheid bij dag, schemer en nacht

EN 343 X Y R — Bescherming tegen regen en slecht weer

KLEUREN:

670 Fluo geel

620 Fluo oranje

CKA Charcoal / fluo oranje

CAK Fluo oranje / charcoal

CKB Charcoal / fluo geel

CBK Fluo geel / charcoal

MATERIALEN:

- Modacryl
- Proban
- Organic Cotton
- Cotton
- Recycled Polyester

GREENER CHOICE — Producten met het Greener Choice-label zijn minder belastend voor het milieu ten opzichte van traditionele grondstoffen voor textiel.

EASY DESIGN:

HAVEP Multi Protector+ is beschikbaar in Easy Design. Kies uit een van de vele opties op het gebied van doek, kleuren, garens en functionaliteiten om het perfecte model samen te stellen.

INHERENT

Amerikaanse overall

Model 20442

Omschrijving: verdekte ritssluiting, 2 ingezette zijzakken met verdekte drukknoop, ruime borstzak met klep en D-ring, 2 intasten met drukknoop, 1 ingezette achterzak met klep, loshangende duimstokzak met klep, loshangende dijbeenzak met klep, makkelijk toegankelijke kniezakken met opening aan bovenzijde afsluitbaar met klep en klittenband, voorgevormde broekspijpen voor zeer goede pasvorm, drievoudig gestikte naden op kwetsbare plekken voor een extra lange levensduur, verstelbare schouderbanden met elastiek, extra inzet bij kruis ter voorkoming van uitscheuring, reflectieband
Kwaliteit: D001515 54%/45%/1% modacryl/organic katoen/carbon 2/1 keperbinding 320 gr/m²
D001518 36%/33%/30%/1% modacryl/polyester/aramide/carbon 2/1 keperbinding 260 gr/m²
Maatrange: 44 - 66

EN ISO 11612 A1 B1 C1 F1 — EN ISO 11611 Class 1 A1 — EN 1149-5 — IEC 61482-2 APC = 1 — EN 13034-6 — EN ISO 20471 1

INHERENT

Overall
Model 20435

Omschrijving: verdekte ritssluiting met verdekte drukknopen en verdekt klittenband, 2 ingezette zijzakken met verdekte drukknoop waarvan 1 met D-ring, 2 intasten, 1 ingezette borstzak met klep en drukknoop, 1 ingezette achterzak met klep, loshangende duimstokzak met klep, loshangende dijbeenzak met klep, makkelijk toegankelijke kniezakken met opening aan bovenzijde afsluitbaar met klep en klittenband, elastiek in rug, rugplooien voor extra bewegingsvrijheid, 2 vluchtmaskerlussen, voorgevormde broekspijpen voor zeer goede pasvorm, drievoudig gestikte naden op kwetsbare plekken voor een extra lange levensduur, mouwen verstelbaar d.m.v. drukknoop, extra inzet bij kruis ter voorkoming van uitscheuring, hoge kraag, kinbeschermer, reflectieband
Kwaliteit: D001515 54%/45%/1% modacryl/organic katoen/carbon 2/1 keperbinding 320 gr/m²
Maatrange: 44 - 66

EN ISO 11612 A1 A2 B1 C1 E2 F1 | EN ISO 11611 Class 1 A1 | EN 1149-5 | IEC 61482-2 APC = 1 | EN 13034-6 | EN ISO 20471 3

Overall
Model 20436

Omschrijving: verdekte ritssluiting met verdekte drukknopen en verdekt klittenband, 2 ingezette zijzakken met verdekte drukknoop waarvan 1 met D-ring, 2 intasten, 1 ingezette borstzak met klep en drukknoop, 1 ingezette achterzak met klep, loshangende duimstokzak met klep, loshangende dijbeenzak met klep, makkelijk toegankelijke kniezakken met opening aan bovenzijde afsluitbaar met klep en klittenband, elastiek in rug, rugplooien voor extra bewegingsvrijheid, 2 vluchtmaskerlussen, voorgevormde broekspijpen voor zeer goede pasvorm, drievoudig gestikte naden op kwetsbare plekken voor een extra lange levensduur, mouwen verstelbaar d.m.v. drukknoop, extra inzet bij kruis ter voorkoming van uitscheuring, hoge kraag, kinbeschermer, reflectieband
Kwaliteit: D001515 54%/45%/1% modacryl/organic katoen/carbon 2/1 keperbinding 320 gr/m²
D001518 36%/33%/30%/1% modacryl/polyester/aramide/carbon 2/1 keperbinding 260 gr/m²
Maatrange: 44 - 66

EN ISO 11612 A1 B1 C1 F1 | EN ISO 11611 Class 1 A1 | EN 1149-5 | IEC 61482-2 APC = 1 | EN 13034-6 | EN ISO 20471 2

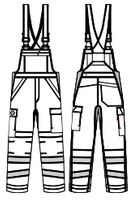

Amerikaanse overall
Model 20443

Omschrijving: verdekte ritssluiting, 2 ingezette zijzakken met verdekte drukknoop, ruime borstzak met klep en D-ring, 2 intasten met drukknoop, 1 ingezette achterzak met klep, loshangende duimstokzak met klep, loshangende dijbeenzak met klep, makkelijk toegankelijke kniezakken met opening aan bovenzijde afsluitbaar met klep en klittenband, voorgevormde broekspijpen voor zeer goede pasvorm, drievoudig gestikte naden op kwetsbare plekken voor een extra lange levensduur, verstelbare schouderbanden met elastiek, extra inzet bij kruis ter voorkoming van uitscheuring, reflectieband
Kwaliteit: D001515 54%/45%/1% modacryl/organic katoen/carbon 2/1 keperbinding 320 gr/m²
Maatrange: 44 - 66

EN ISO 11612 A1 A2 B1 C1 E2 F1 | EN ISO 11611 Class 1 A1 | EN 1149-5 | IEC 61482-2 APC = 1 | EN 13034-6 | EN ISO 20471 1

Overall
Model 20437

Omschrijving: verdekte ritssluiting met verdekte drukknopen en verdekt klittenband, 2 ingezette zijzakken met verdekte drukknoop waarvan 1 met D-ring, 2 intasten, 1 ingezette borstzak met klep en drukknoop, 1 ingezette achterzak met klep, loshangende duimstokzak met klep, loshangende dijbeenzak met klep, makkelijk toegankelijke kniezakken met opening aan bovenzijde afsluitbaar met klep en klittenband, elastiek in rug, rugplooien voor extra bewegingsvrijheid, 2 vluchtmaskerlussen, voorgevormde broekspijpen voor zeer goede pasvorm, drievoudig gestikte naden op kwetsbare plekken voor een extra lange levensduur, mouwen verstelbaar d.m.v. drukknoop, extra inzet bij kruis ter voorkoming van uitscheuring, hoge kraag, kinbeschermer, reflectieband
Kwaliteit: D001515 54%/45%/1% modacryl/organic katoen/carbon 2/1 keperbinding 320 gr/m²
Maatrange: 44 - 66

EN ISO 11612 A1 A2 B1 C1 E2 F1 | EN ISO 11611 Class 1 A1 | EN 1149-5 | IEC 61482-2 APC = 1 | EN 13034-6 | EN ISO 20471 2

Amerikaanse overall
Model 20441

Omschrijving: verdekte ritssluiting, 2 ingezette zijzakken met verdekte drukknoop, ruime borstzak met klep en D-ring, 2 intasten met drukknoop, 1 ingezette achterzak met klep, loshangende duimstokzak met klep, loshangende dijbeenzak met klep, makkelijk toegankelijke kniezakken met opening aan bovenzijde afsluitbaar met klep en klittenband, voorgevormde broekspijpen voor zeer goede pasvorm, drievoudig gestikte naden op kwetsbare plekken voor een extra lange levensduur, verstelbare schouderbanden met elastiek, extra inzet bij kruis ter voorkoming van uitscheuring, reflectieband
Kwaliteit: D001515 54%/45%/1% modacryl/organic katoen/carbon 2/1 keperbinding 320 gr/m²
Maatrange: 44 - 66

EN ISO 11612 A1 A2 B1 C1 E2 F1 | EN ISO 11611 Class 1 A1 | EN 1149-5 | IEC 61482-2 APC = 1 | EN 13034-6 | EN ISO 20471 2

Werkjas
Model 50427

Omschrijving: verdekte ritssluiting met drukknoopsluiting, 2 ingezette zijzakken met verdekte rits waarvan 1 met D-ring, 1 ingezette borstzak met klep en drukknoop, binnenzak met ritssluiting, 2 vluchtmaskerlussen, mouwen verstelbaar met drukknoop, kinbeschermer, reflectieband, verlengd rugpand
Kwaliteit: D001515 54%/45%/1% modacryl/organic katoen/carbon 2/1 keperbinding 320 gr/m²
D001518 36%/33%/30%/1% modacryl/polyester/aramide/carbon 2/1 keperbinding 260 gr/m²
Maatrange: S – 4XL

EN ISO 11612 A1 B1 C1 F1 | EN ISO 11611 Class 1 A1 | EN 1149-5 | IEC 61482-2 APC = 1 | EN 13034-6 | EN ISO 20471 2

Werkjas
Model 50428

Omschrijving: verdekte ritssluiting met drukknoopsluiting, 2 ingezette zijzakken met verdekte rits waarvan 1 met D-ring, 1 ingezette borstzak met klep en drukknoop, binnenzak met ritssluiting, 2 vluchtmaskerlussen, mouwen verstelbaar met drukknoop, kinbeschermer, reflectieband, verlengd rugpand
Kwaliteit: D001515 54%/45%/1% modacryl/organic katoen/carbon 2/1 keperbinding 320 gr/m²
Maatrange: S – 4XL

EN ISO 11612 A1 A2 B1 C1 E2 F1 | EN ISO 11611 Class 1 A1 | EN 1149-5 | IEC 61482-2 APC = 1 | EN 13034-6 | EN ISO 20471 2

INHERENT

Werkbroek

Model 80569

Omschrijving: verdekte ritssluiting, 2 ingezette zijzakken met verdekte drukknoop waarvan 1 met D-ring, 1 ingezette achterzak met klep, loshangende duimstokzak met klep, loshangende dijbeenzak met klep, makkelijk toegankelijke kniezakken met opening aan bovenzijde afsluitbaar met klep en klittenband, elastiek in rug, voorgevormde broekspijpen voor zeer goede pasvorm, drievoudig gestikte naden op kwetsbare plekken voor een extra lange levensduur, extra inzet bij kruis ter voorkoming van uitscheuring, reflectieband
Kwaliteit: D001515 54%/45%/1% modacryl/organic katoen/carbon 2/1 keperbinding 320 gr/m²
D001518 36%/33%/30%/1% modacryl/polyester/aramide/carbon 2/1 keperbinding 260 gr/m²
Standaardmaten: 44 – 66
Buikmaten: 24 – 29
Lengtematen: 47 – 59

EN ISO 11612 A1 B1 C1 F1 | EN ISO 11611 Class 1 A1 | EN 1149-5 | IEC 61482-2 APC = 1 | EN 13034-6 | EN ISO 20471 1

Werkbroek

Model 80570

Omschrijving: verdekte ritssluiting, 2 ingezette zijzakken met verdekte drukknoop waarvan 1 met D-ring, 1 ingezette achterzak met klep, loshangende duimstokzak met klep, loshangende dijbeenzak met klep, makkelijk toegankelijke kniezakken met opening aan bovenzijde afsluitbaar met klep en klittenband, elastiek in rug, voorgevormde broekspijpen voor zeer goede pasvorm, drievoudig gestikte naden op kwetsbare plekken voor een extra lange levensduur, extra inzet bij kruis ter voorkoming van uitscheuring, reflectieband
Kwaliteit: D001515 54%/45%/1% modacryl/organic katoen/carbon 2/1 keperbinding 320 gr/m²
Standaardmaten: 44 – 66
Buikmaten: 24 – 29
Lengtematen: 47 – 59

EN ISO 11612 A1 A2 B1 C1 E2 F1 | EN ISO 11611 Class 1 A1 | EN 1149-5 | IEC 61482-2 APC = 1 | EN 13034-6 | EN ISO 20471 1

Werkbroek

Model 80572

Omschrijving: verdekte ritssluiting, 2 ingezette zijzakken met verdekte drukknoop waarvan 1 met D-ring, 1 ingezette achterzak met klep, loshangende duimstokzak met klep, loshangende dijbeenzak met klep, makkelijk toegankelijke kniezakken met opening aan bovenzijde afsluitbaar met klep en klittenband, elastiek in rug, voorgevormde broekspijpen voor zeer goede pasvorm, drievoudig gestikte naden op kwetsbare plekken voor een extra lange levensduur, extra inzet bij kruis ter voorkoming van uitscheuring, reflectieband
Kwaliteit: D001515 54%/45%/1% modacryl/organic katoen/carbon 2/1 keperbinding 320 gr/m²
Standaardmaten: 44 – 66
Buikmaten: 24 – 29
Lengtematen: 47 – 59

EN ISO 11612 A1 A2 B1 C1 E2 F1 | EN ISO 11611 Class 1 A1 | EN 1149-5 | IEC 61482-2 APC = 1 | EN 13034-6 | EN ISO 20471 2

FR TREATED

Overall

Model 20433

Omschrijving: verdekte ritssluiting met verdekte drukknopen en verdekt klittenband, 2 ingezette zijzakken met verdekte drukknoop waarvan 1 met D-ring, 2 intasten, 1 ingezette borstzak met klep en drukknoop, 1 ingezette achterzak met klep, loshangende duimstokzak met klep, loshangende dijbeenzak met klep, makkelijk toegankelijke kniezakken met opening aan bovenzijde afsluitbaar met klep en klittenband, elastiek in rug, rugplooien voor extra bewegingsvrijheid, 2 vluchtmaskerlussen, voorgevormde broekspijpen voor zeer goede pasvorm, drievoudig gestikte naden op kwetsbare plekken voor een extra lange levensduur, mouwen verstelbaar d.m.v. drukknoop, extra inzet bij kruis ter voorkoming van uitscheuring, hoge kraag, kinbeschermer, reflectieband
Kwaliteit: D001469 80%/19%/1% katoen/polyester/carbon 4/1 satijnbinding 280gr/m²
Maatrange: 44 - 66

De FR treated artikelen in deze collectie worden in eerst instantie geproduceerd in een voor jullie bekend doek. In de loop van het jaar wordt deze vervangen door een meer duurzaam alternatief. Overleg met je accountmanager wanneer deze beschikbaar zijn.

EN ISO 11612 A1 A2 B1 C1 E2 F1 | EN ISO 11611 Class 1 A1 | EN 1149-5 | IEC 61482-2 APC = 1 | EN 13034-6 | EN ISO 20471 2

Amerikaanse overall

Model 20439

Omschrijving: verdekte ritssluiting, 2 ingezette zijzakken met verdekte drukknoop, ruime borstzak met klep en D-ring, 2 intasten met drukknoop, 1 ingezette achterzak met klep, loshangende duimstokzak met klep, loshangende dijbeenzak met klep, makkelijk toegankelijke kniezakken met opening aan bovenzijde afsluitbaar met klep en klittenband, voorgevormde broekspijpen voor zeer goede pasvorm, drievoudig gestikte naden op kwetsbare plekken voor een extra lange levensduur, verstelbare schouderbanden met elastiek, extra inzet bij kruis ter voorkoming van uitscheuring, reflectieband
Kwaliteit: D001469 80%/19%/1% katoen/polyester/carbon 4/1 satijnbinding 280gr/m²
Maatrange: 44 - 66

De FR treated artikelen in deze collectie worden in eerst instantie geproduceerd in een voor jullie bekend doek. In de loop van het jaar wordt deze vervangen door een meer duurzaam alternatief. Overleg met je accountmanager wanneer deze beschikbaar zijn.

EN ISO 11612 A1 A2 B1 C1 E2 F1 | EN ISO 11611 Class 1 A1 | EN 1149-5 | IEC 61482-2 APC = 1 | EN 13034-6 | EN ISO 20471 1

Werkjas

Model 50426

Omschrijving: verdekte ritssluiting met drukknoopsluiting, 2 ingezette zijzakken met verdekte rits waarvan 1 met D-ring, 1 ingezette borstzak met klep en drukknoop, binnenzak met ritssluiting, 2 vluchtmaskerlussen, mouwen verstelbaar met drukknoop, kinbeschermer, reflectieband, verlengd rugpand
Kwaliteit: D001469 80%/19%/1% katoen/polyester/carbon 4/1 satijnbinding 280gr/m²
Maatrange: S – 4XL

De FR treated artikelen in deze collectie worden in eerst instantie geproduceerd in een voor jullie bekend doek. In de loop van het jaar wordt deze vervangen door een meer duurzaam alternatief. Overleg met je accountmanager wanneer deze beschikbaar zijn.

EN ISO 11612 A1 A2 B1 C1 E2 F1 | EN ISO 11611 Class 1 A1 | EN 1149-5 | IEC 61482-2 APC = 1 | EN 13034-6 | EN ISO 20471 2

Werkbroek

Model 80567

Omschrijving: verdekte ritssluiting, 2 ingezette zijzakken met verdekte drukknoop waarvan 1 met D-ring, 1 ingezette achterzak met klep, loshangende duimstokzak met klep, loshangende dijbeenzak met klep, makkelijk toegankelijke kniezakken met opening aan bovenzijde afsluitbaar met klep en klittenband, elastiek in rug, voorgevormde broekspijpen voor zeer goede pasvorm, drievoudig gestikte naden op kwetsbare plekken voor een extra lange levensduur, extra inzet bij kruis ter voorkoming van uitscheuring, reflectieband
Kwaliteit: D001469 80%/19%/1% katoen/polyester/carbon 4/1 satijnbinding 280gr/m²
Standaardmaten: 44 - 66
Buikmaten: 24 - 29
Lengtematen: 47 - 59

De FR treated artikelen in deze collectie worden in eerst instantie geproduceerd in een voor jullie bekend doek. In de loop van het jaar wordt deze vervangen door een meer duurzaam alternatief. Overleg met je accountmanager wanneer deze beschikbaar zijn.

EN ISO 11612 A1 A2 B1 C1 E2 F1 | EN ISO 11611 Class 1 A1 | EN 1149-5 | IEC 61482-2 APC = 1 | EN 13034-6 | EN ISO 20471 1

CAK

CBK

GREENER CHOICE

CAK

Softshell

Model 50410

Omschrijving: verdekte ritssluiting met verdekte klittenband, 2 ingezette zijzakken met verdekte rits waarvan 1 met D-ring, 1 ingezette borstzak met klep en drukknoop, binnenzak met ritssluiting, ademend, winddicht en waterafstotend, 2 vluchtmaskerlussen, mouwen met tricot windvanger, kinbeschermer, reflectieband, verlengd rugpand
Kwaliteit: Tri-laminate 98%/ 2% polyester (recycled)/carbon, 60%/40% modacryl/katoen
Maatrange: S – 4XL

EN ISO 11612 A1 B1 C1 F1 | EN ISO 11611 Class 1 A1 | EN 1149-5 | IEC 61482-2 APC = 1 | EN 13034-6 | EN ISO 20471 2

620

670

GREENER CHOICE

670

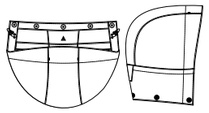

Capuchon

Model 60105

Omschrijving: Capuchon met drukknoop

Ontdek de bijhorende voeringen bij deze collectie op pagina 108.

MULTINORM HOGE ZICHTBAARHEID

De inherent vlamvertragende collectie Multi Shield wordt gekenmerkt door een verhoogd draagcomfort, door het gebruik van Lyocell-vezels. Deze zijn erg soepel en vocht absorberend.

De Multi Shield collectie is een uitlopende collectie, deze items worden opgenomen in de Multi Protector+ collectie.

PROTECTIVE WEAR

Multi Shield

VOORDELEN

- Inherent vlamvertragende veiligheidskleding van de hoogste kwaliteit
- Gecertificeerd tot zeven normen
- Fantastisch draagcomfort door unieke pasvorm
- Sportieve uitstraling
- Individuele logo's of huisstijl-elementen kunnen als speciale bestelling worden gerealiseerd

HAVEP Multi Shield

NORMERINGEN:

EN ISO 11612 A1 B1 C1 E3 F1 — Bescherming tegen hitte en vlammen

EN ISO 11611 Class 1 A1 — Bescherming bij lassen en verwante werkzaamheden

EN 1149-5 — Bescherming tegen elektrostatische oplading (explosie en brand)

IEC 61482-2 — Bescherming tegen thermische gevaren van elektrische vlamboog

EN 13034-6 — Bescherming tegen vloeibare chemicaliën

EN ISO 20471 X — Bescherming door hoge zichtbaarheid bij dag, schemer en nacht

EN 343 X Y R — Bescherming tegen regen en slecht weer

KLEUREN:

ARA
Fluo geel / dark navy

670
Fluo geel

AQB
Fluo oranje / dark navy

MATERIALEN:

- Modacryl
- Lyocell
- Polyester
- Cotton

GREENER CHOICE — Producten met het Greener Choice-label zijn minder belastend voor het milieu ten opzichte van traditionele grondstoffen voor textiel.

EASY DESIGN:

HAVEP Multi Shield is beschikbaar in Easy Design. Kies uit een van de vele opties op het gebied van doek, kleuren, garens en functionaliteiten om het perfecte model samen te stellen.

INHERENT

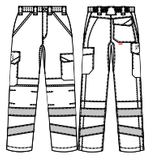

Werkbroek

Model 80308

Omschrijving: verdekte ritssluiting, 2 ingezette zijzakken met verdekte drukknoop, ruime achterzak met klep, loshangende duimstokzak met klep, loshangende dijbeenzak met klep en extra opbergmogelijkheden door de geïntegreerde GSM-zak en D-ring voor badgehouder, makkelijk toegankelijke kniezakken met opening aan bovenzijde afsluitbaar met klep en klittenband, elastiek in rug, voorgevormde broekspijpen voor zeer goede pasvorm, drievoudig gestikte naden op kwetsbare plekken voor een extra lange levensduur, extra inzet bij kruis ter voorkoming van uitscheuring, reflectieband
Kwaliteit: D001331 - 54%/45%/1% modacryl/lyocell/carbon, 2/1 keperbinding + DWR, 300 gr/m²
Categorie: Protective wear - Ongevoerd
Maatrange: ARA - (44-66)
Lengtematen: ARA - (49-59)
Buikmaten: ARA - (24-29)

EN ISO 11612 A1 B1 C1 E2 F1 — EN ISO 11611 Class 1 A1 — EN 1149-5 — IEC 61482-2 APC = 1 — EN 13034-6 — EN ISO 20471 2

Overall

Model 20251

Omschrijving: verdekte ritssluiting met verdekte drukknopen en verdekt klittenband, 2 ingezette zijzakken met verdekte drukknoop, 2 ingezette borstzakken met klep en drukknoop waarvan rechter borstzak voorzien is van D-ring voor badgehouder, ruime achterzak met klep, loshangende duimstokzak met klep, loshangende dijbeenzak met klep en extra opbergmogelijkheden door de geïntegreerde GSM-zak, makkelijk toegankelijke kniezakken met opening aan bovenzijde afsluitbaar met klep en klittenband, elastiek in rug, rugplooien voor extra bewegingsvrijheid, vluchtmaskerlus, voorgevormde broekspijpen voor zeer goede pasvorm, drievoudig gestikte naden op kwetsbare plekken voor een extra lange levensduur, mouwen verstelbaar d.m.v. klittenband, lengtezoom, extra inzet bij kruis ter voorkoming van uitscheuring, hoge kraag, kinbeschermer, reflectieband
Kwaliteit: D001331 - 54%/45%/1% modacryl/lyocell/carbon, 2/1 keperbinding + DWR, 300 gr/m²
Categorie: Protective wear - Ongevoerd
Maatrange: ARA - (44-66)

EN ISO 11612 A1 B1 C1 E2 F1 — EN ISO 11611 Class 1 A1 — EN 1149-5 — IEC 61482-2 APC = 1 — EN 13034-6 — EN ISO 20471 3

Amerikaanse overall/Bretelbroek

Model 20253

Omschrijving: verdekte ritssluiting, 2 ingezette zijzakken met verdekte drukknoop, ruime borstzak met klep, ruime achterzak met klep, loshangende duimstokzak met klep, loshangende dijbeenzak met klep en extra opbergmogelijkheden door de geïntegreerde GSM-zak en D-ring voor badgehouder, makkelijk toegankelijke kniezakken met opening aan bovenzijde afsluitbaar met klep en klittenband, voorgevormde broekspijpen voor zeer goede pasvorm, drievoudig gestikte naden op kwetsbare plekken voor een extra lange levensduur, verstelbare schouderbanden met elastiek, extra inzet bij kruis ter voorkoming van uitscheuring, reflectieband
Kwaliteit: D001331 - 54%/45%/1% modacryl/lyocell/carbon, 2/1 keperbinding + DWR, 300 gr/m²
Categorie: Protective wear - Ongevoerd
Maatrange: ARA - (44-66)
Lengtematen: ARA - (49-59)
Buikmaten: ARA - (24-29)

EN ISO 11612 A1 B1 C1 E2 F1 — EN ISO 11611 Class 1 A1 — EN 1149-5 — IEC 61482-2 APC = 1 — EN 13034-6 — EN ISO 20471 2

INHERENT

Korte jas/Vest
Model 50247

Omschrijving: verdekte ritssluiting met verdekte drukknopen en verdekt klittenband, 2 voorzakken met klep, 2 ingezette borstzakken met klep en drukknoop waarvan rechter borstzak voorzien is van D-ring voor badgehouder, rugplooien voor extra bewegingsvrijheid, vluchtmaskerlus, mouwen verstelbaar d.m.v. klittenband, verlengd rugpand, hoge kraag, kinbeschermer, reflectieband
Kwaliteit: D001331 - 54%/45%/1% modacryl/lyocell/carbon, 2/1 keperbinding + DWR, 300 gr/m²
Categorie: Protective wear - Ongevoerd
Maatrange: ARA - (XS-4XL)

EN ISO 11612 A1 B1 C1 E2 F1 | EN ISO 11611 Class 1 A1 | EN 1149-5 | IEC 61482-2 APC = 1 | EN 13034-6 | EN ISO 20471 2

Parka
Model 50248

Omschrijving: verdekte ritssluiting met verdekte drukknopen en verdekt klittenband, napoleonzak met rits, 2 voorzakken met klep, binnenzak met rits, 2 ingezette borstzakken met klep en drukknoop waarvan rechter borstzak voorzien is van D-ring voor badgehouder, vluchtmaskerlus, ademend, wind- en waterdicht met getapete naden, windvangers in mouw met waterkering, verlengd rugpand, verstelbare afneembare capuchon met drukknopen, fleece aan binnenzijde kraag, hoge kraag, kinbeschermer, reflectieband
Kwaliteit: D001414 - 55%/44%/1% modacryl/katoen/carbon, satijnbinding + DWR + PU membrane, 265 gr/m²
Categorie: Protective wear - Gevoerd
Maatrange: ARA - (XS-4XL)

Parka kan gecomplementeerd worden met fleecevest 50249.

EN ISO 11612 A1 B1 C1 E2 F1 | EN ISO 11611 Class 1 A1 | EN 1149-5 | IEC 61482-2 APC = 2 | EN 13034-6 | EN ISO 20471 3 | EN 343 3 3 X

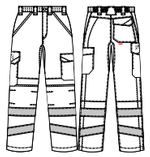

Werkbroek
Model 80308

Omschrijving: verdekte ritssluiting, 2 ingezette zijzakken met verdekte drukknoop, ruime achterzak met klep, loshangende duimstokzak met klep, loshangende dijbeenzak met klep en extra opbergmogelijkheden door de geïntegreerde GSM-zak en D-ring voor badgehouder, makkelijk toegankelijke kniezakken met opening aan bovenzijde afsluitbaar met klep en klittenband, elastiek in rug, voorgevormde broekspijpen voor zeer goede pasvorm, drievoudig gestikte naden op kwetsbare plekken voor een extra lange levensduur, extra inzet bij kruis ter voorkoming van uitscheuring, reflectieband
Kwaliteit: D001342/D001331 - 50%/27%/22%/1% polyester/modacryl/katoen/carbon + DWR, 355 gr/m² / 54%/45%/1% modacryl/lyocell/carbon, 2/1 keperbinding + DWR, 300 gr/m²
Categorie: Protective wear - Ongevoerd
Maatrange: AQB - (44-66)
Lengtematen: AQB - (49-59)
Buikmaten: AQB - (24-29)

EN ISO 11612 A1 B1 C1 E2 F1 | EN ISO 11611 Class 1 A1 | EN 1149-5 | IEC 61482-2 APC = 1 | EN 13034-6 | EN ISO 20471 2

Softshell
Model 50250

Omschrijving: verdekte ritssluiting met verdekte klittenband, binnenzak met klittenband, 2 ingezette zijzakken met verdekte rits, vluchtmaskerlus, ademend, winddicht en wateafstotend, mouwen verstelbaar d.m.v. klittenband, kinbeschermer, verlengd rugpand, reflectieband
Kwaliteit: D001445 - Schoeller - 30%/23%/20%/19%/7%/1% modacryl/polyester/katoen/PU/elastaan/carbon + DWR (bluesign® gecertificeerd), 420 gr/m²
Categorie: Protective wear - Ongevoerd
Maatrange: ARA - (XS-4XL)

EN ISO 11612 A1 B1 C1 E3 F1 | EN ISO 11611 Class 1 A1 | EN 1149-5 | IEC 61482-2 APC = 2 | EN 13034-6 | EN ISO 20471 2

Veiligheidsvest
Model 30180

Omschrijving: verdekte klittenbandsluiting, reflectieband
Kwaliteit: D001331 - 54%/45%/1% modacryl/lyocell/carbon, 2/1 keperbinding + DWR, 300 gr/m²
Categorie: Protective wear - Ongevoerd
Maatrange: 670 - (S-M / L-XL / 2XL-3XL)

EN ISO 11612 A1 B1 C1 F1 | EN 1149-5 | EN ISO 20471 2

Overall
Model 20251

Omschrijving: verdekte ritssluiting met verdekte drukknopen en verdekt klittenband, 2 ingezette zijzakken met verdekte drukknoop, 2 ingezette borstzakken met klep en drukknoop waarvan rechter borstzak voorzien is van D-ring voor badgehouder, ruime achterzak met klep, loshangende duimstokzak met klep, loshangende dijbeenzak met klep en extra opbergmogelijkheden door de geïntegreerde GSM-zak, makkelijk toegankelijke kniezakken met opening aan bovenzijde afsluitbaar met klep en klittenband, elastiek in rug, rugplooien voor extra bewegingsvrijheid, vluchtmaskerlus, voorgevormde broekspijpen voor zeer goede pasvorm, drievoudig gestikte naden op kwetsbare plekken voor een extra lange levensduur, mouwen verstelbaar d.m.v. klittenband, lengtezoom, extra inzet bij kruis ter voorkoming van uitscheuring, hoge kraag, kinbeschermer, reflectieband
Kwaliteit: D001342/D001331 - 50%/27%/22%/1% polyester/modacryl/katoen/carbon + DWR, 355 gr/m² / 54%/45%/1% modacryl/lyocell/carbon, 2/1 keperbinding + DWR, 300 gr/m²
Categorie: Protective wear - Ongevoerd
Maatrange: AQB - (44-66)

EN ISO 11612 A1 B1 C1 E2 F1 | EN ISO 11611 Class 1 A1 | EN 1149-5 | IEC 61482-2 APC = 1 | EN 13034-6 | EN ISO 20471 3

Amerikaanse overall/Bretelbroek
Model 20253

Omschrijving: verdekte ritssluiting, 2 ingezette zijzakken met verdekte drukknoop, ruime borstzak met klep, ruime achterzak met klep, loshangende duimstokzak met klep, loshangende dijbeenzak met klep en extra opbergmogelijkheden door de geïntegreerde GSM-zak en D-ring voor badgehouder, makkelijk toegankelijke kniezakken met opening aan bovenzijde afsluitbaar met klep en klittenband, voorgevormde broekspijpen voor zeer goede pasvorm, drievoudig gestikte naden op kwetsbare plekken voor een extra lange levensduur, verstelbare schouderbanden met elastiek, extra inzet bij kruis ter voorkoming van uitscheuring, reflectieband
Kwaliteit: D001342/D001331 - 50%/27%/22%/1% polyester/modacryl/katoen/carbon + DWR, 355 gr/m² / 54%/45%/1% modacryl/lyocell/carbon, 2/1 keperbinding + DWR, 300 gr/m²
Categorie: Protective wear - Ongevoerd
Maatrange: AQB - (44-66)
Lengtematen: AQB - (49-59)
Buikmaten: AQB - (24-29)

EN ISO 11612 A1 B1 C1 E2 F1 | EN ISO 11611 Class 1 A1 | EN 1149-5 | IEC 61482-2 APC = 1 | EN 13034-6 | EN ISO 20471 2

INHERENT

Korte jas/Vest
Model 50247

Omschrijving: verdekte ritssluiting met verdekte drukknopen en verdekt klittenband, 2 voorzakken met klep, 2 ingezette borstzakken met klep en drukknoop waarvan rechter borstzak voorzien is van D-ring voor badgehouder, rugplooien voor extra bewegingsvrijheid, vluchtmaskerlus, mouwen verstelbaar d.m.v. klittenband, verlengd rugpand, hoge kraag, kinbeschermer, reflectieband
Kwaliteit: D001342/D001331 - 50%/27%/22%/1% polyester/modacryl/katoen/carbon + DWR, 355 gr/m² / 54%/45%/1% modacryl/lyocell/carbon, 2/1 keperbinding + DWR, 300 gr/m²
Categorie: Protective wear - Ongevoerd
Maatrange: AQB - (XS-4XL)

EN ISO 11612 A1 B1 C1 E2 F1 | EN ISO 11611 Class 1 A1 | EN 1149-5 | IEC 61482-2 APC = 1 | EN 13034-6 | EN ISO 20471 2

Parka
Model 50248

Omschrijving: verdekte ritssluiting met verdekte drukknopen en verdekt klittenband, napoleonzak met rits, 2 voorzakken met klep, binnenzak met rits, 2 ingezette borstzakken met klep en drukknoop waarvan rechter borstzak voorzien is van D-ring voor badgehouder, vluchtmaskerlus, ademend, wind- en waterdicht met getapete naden, windvangers in mouw met waterkering, verlengd rugpand, verstelbare afneembare capuchon met drukknopen, fleece aan binnenzijde kraag, hoge kraag, kinbeschermer, reflectieband
Kwaliteit: D001396/D001414 - 50%/27%/22%/1% polyester/modacryl/katoen/carbon + DWR + PU coated, 440 gr/m² / 55%/44%/1% modacryl/katoen/carbon, satijnbinding + DWR + PU coated, 265 gr/m²
Categorie: Protective wear - Gevoerd
Maatrange: AQB - (XS-4XL)

Parka kan gecomplementeerd worden met fleecevest 50249.

EN ISO 11612 A1 B1 C1 E2 F1 | EN ISO 11611 Class 1 A1 | EN 1149-5 | IEC 61482-2 APC = 2 | EN 13034-6 | EN ISO 20471 3 | EN 343 3 3 X

Softshell
Model 50250

Omschrijving: verdekte ritssluiting met verdekte klittenband, binnenzak met klittenband, 2 ingezette zijzakken met verdekte rits, vluchtmaskerlus, ademend, winddicht en waterafstotend, mouwen verstelbaar d.m.v. klittenband, kinbeschermer, verlengd rugpand, reflectieband
Kwaliteit: D001445 - Schoeller - 30%/23%/20%/19%/7%/1% modacryl/polyester/katoen/PU/elastaan/carbon + DWR (bluesign® gecertificeerd), 420 gr/m²
Categorie: Protective wear - Ongevoerd
Maatrange: AQB - (XS-4XL)

EN ISO 11612 A1 B1 C1 E3 F1 | EN ISO 11611 Class 1 A1 | EN 1149-5 | IEC 61482-2 APC = 2 | EN 13034-6 | EN ISO 20471 2

MULTINORM HOGE ZICHTBAARHEID

Ontdek onze basis collectie die beschermt tegen 7 veiligheidsrisico's. Met de Multi Protector maak je een goede keuze op het vlak van prijs/kwaliteit.

De Multi Protector collectie is een uitlopende collectie. Op termijn zullen de items in deze collectie worden opgenomen in de Multi Protector+ collectie.

PROTECTIVE WEAR

Multi Protector

VOORDELEN

- √ Beschermt tegen meerdere risico's zoals: hitte, vuur, chemicaliën, elektrische vlambogen en lasspatten
- √ Fluo kleur en reflectieband voor een verhoogde zichtbaarheid (EN ISO 20471)
- √ Het pilotjack en de parka zijn wind-, waterdicht en ademend (EN 343)
- √ Complete collectie voor optimaal draagcomfort en beschermingmogelijkheden
- √ Individuele logo's of huisstijl-elementen kunnen als speciale bestelling worden gerealiseerd

HAVEP Multi Protector

NORMERINGEN:

EN ISO 11612 A1 B1 C1 E2 F1 — Bescherming tegen hitte en vlammen

EN ISO 11611 Class 1 A1 — Bescherming bij lassen en verwante werkzaamheden

EN 1149-5 — Bescherming tegen elektrostatische oplading (explosie en brand)

IEC 61482-2 — Bescherming tegen thermische gevaren van elektrische vlamboog

EN 13034-6 — Bescherming tegen vloeibare chemicaliën

EN ISO 20471 X — Bescherming door hoge zichtbaarheid bij dag, schemer en nacht

EN 343 X Y R — Bescherming tegen regen en slecht weer

Enkele artikelen voldoen aan vlamboog klasse 2.

MATERIALEN:

- Modacryl
- Proban
- Cotton
- Polyester

KLEUREN:

MODACRYL

De modellen van kwaliteit D001177 (inherent) zijn verkrijgbaar in onderstaande kleuren:

APS
Dark Navy / fluo geel

ARA
Fluo geel / dark navy

PROBAN®

De modellen van kwaliteit D001269 (FR treated) zijn verkrijgbaar in onderstaande kleuren:

AAA
Marine / fluo geel

AOV
Fluo geel / marine

De modellen van kwaliteit D001348 en D001396 zijn verkrijgbaar in onderstaande kleur:

620
Fluo oranje

EASY DESIGN:

HAVEP Multi Protector is beschikbaar in Easy Design. Kies uit een van de vele opties op het gebied van doek, kleuren, garens en functionaliteiten om het perfecte model samen te stellen.

INHERENT

ARA

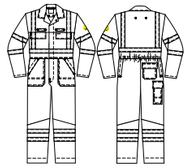

Overall

Model 20001

Omschrijving: verdekte drukknoopsluiting, 2 zijzakken met klep, 2 afsluitbare intasten, 2 ingezette borstzakken met klep, achterzak met klep, duimstokzak met klep, elastiek in rug, 2 vluchtmaskerlussen, mouwen met steldrukkers, reflectieband
Kwaliteit: D001177 - 54%/45%/1% modacryl/katoen/carbon, 2/1 keperbinding + DWR, 320 gr/m²
Categorie: Protective wear - Ongevoerd
Maatrange: ARA - (44-66)

Uitgevoerd met lengtezoom.

EN ISO 11612 A1 B1 C1 E2 F1 · EN ISO 11611 Class 1 A1 · EN 1149-5 · IEC 61482-2 APC = 1 · EN 13034-6 · EN ISO 20471 3

APS

Werkbroek

Model 80008

Omschrijving: verdekte ritssluiting, 2 ingezette zijzakken met klep, achterzak met klep, duimstokzak met klep, dijbeenzak met klep, reflectieband
Kwaliteit: D001177 - 54%/45%/1% modacryl/katoen/carbon, 2/1 keperbinding + DWR, 320 gr/m²
Categorie: Protective wear - Ongevoerd
Maatrange: APS - (44-66)

Model voldoet aan ISO 20471-1. In combinatie met model 40001, 50005 of 30008 voldoet het aan ISO 20471-3. Uitgevoerd met lengtezoom.

EN ISO 11612 A1 B1 C1 E2 F1 · EN ISO 11611 Class 1 A1 · EN 1149-5 · IEC 61482-2 APC = 1 · EN 13034-6 · EN ISO 20471 1

ARA

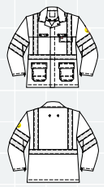

Korte jas

Model 30008

Omschrijving: verdekte drukknoopsluiting, 2 voorzakken met klep, ingezette borstzak met klep, 2 vluchtmaskerlussen, mouwen met steldrukkers, reflectieband
Kwaliteit: D001177 - 54%/45%/1% modacryl/katoen/carbon, 2/1 keperbinding + DWR, 320 gr/m²
Categorie: Protective wear - Ongevoerd
Maatrange: ARA - (44-66)

EN ISO 11612 A1 B1 C1 E2 F1 · EN ISO 11611 Class 1 A1 · EN 1149-5 · IEC 61482-2 APC = 1 · EN 13034-6 · EN ISO 20471 2

INHERENT

Amerikaanse overall/Bretelbroek

Model 20002

Omschrijving: verdekte ritssluiting, 2 zijzakken met klep, borstzak met klep en pennenzakje, achterzak met klep, duimstokzak met klep, elastiek in rug, verstelbare schouderbanden met elastiek, reflectieband
Kwaliteit: D001177 - 54%/45%/1% modacryl/katoen/carbon, 2/1 keperbinding + DWR, 320 gr/m²
Categorie: Protective wear - Ongevoerd
Maatrange: APS - (44-66)

Model voldoet aan ISO 20471-2. In combinatie met model 40001, 50005 of 30008 voldoet het aan ISO 20471-3. Uitgevoerd met lengtezoom.

EN ISO 11612 A1 B1 C1 E2 F1 | EN ISO 11611 Class 1 A1 | EN 1149-5 | IEC 61482-2 APC = 1 | EN 13034-6 | EN ISO 20471 2

Amerikaanse overall/Bretelbroek

Model 20021

Omschrijving: verdekte ritssluiting, 2 zijzakken met klep, borstzak met klep en pennenzakje, achterzak met klep, duimstokzak met klep, elastiek in rug, pijpen met steldrukkers, verstelbare schouderbanden met elastiek, reflectieband
Kwaliteit: D001177 - 54%/45%/1% modacryl/katoen/carbon, 2/1 keperbinding + DWR, 320 gr/m²
Categorie: Protective wear - Gevoerd
Maatrange: APS - (44-66)

Model voldoet aan ISO 20471-2. In combinatie met model 40001, 50005 of 30008 voldoet het aan ISO 20471-3.

EN ISO 11612 A1 B1 C1 E2 F1 | EN ISO 11611 Class 1 A1 | EN 1149-5 | IEC 61482-2 APC = 2 | EN 13034-6 | EN ISO 20471 1 | EN 343 3 2 X

Pilotjack

Model 50005

Omschrijving: verdekte ritssluiting met drukknopen en klittenband, napoleonzak, 2 ingezette zijzakken met klep, 2 ingezette borstzakken met klep, elastiek in taille, 2 vluchtmaskerlussen, mouwen met elastiek, verdekte capuchon in kraag, reflectieband
Kwaliteit: D001177 - 54%/45%/1% modacryl/katoen/carbon, 2/1 keperbinding + DWR, 320 gr/m²
Categorie: Protective wear - Ongevoerd
Maatrange: APS - (S-4XL)

Pilotjack kan gecomplementeerd worden met inritsbare stepvoering 50164 of 50018.

EN ISO 11612 A1 B1 C1 E2 F1 | EN ISO 11611 Class 1 A1 | EN 1149-5 | IEC 61482-2 APC = 2 | EN 13034-6 | EN ISO 20471 3 | EN 343 3 2 X

Parka

Model 40001

Omschrijving: verdekte ritssluiting met drukknopen en klittenband, napoleonzak, 2 voorzakken met klep, 2 ingezette borstzakken met klep, verstelbare taille, 2 vluchtmaskerlussen, verdekte capuchon in kraag, reflectieband
Kwaliteit: D001177 - 54%/45%/1% modacryl/katoen/carbon, 2/1 keperbinding + DWR, 320 gr/m²
Categorie: Protective wear - Ongevoerd
Maatrange: APS - (S-4XL)

Parka kan gecomplementeerd worden met fleecevest 40012 of 40003.

EN ISO 11612 A1 B1 C1 E2 F1 | EN ISO 11611 Class 1 A1 | EN 1149-5 | IEC 61482-2 APC = 2 | EN 13034-6 | EN ISO 20471 3 | EN 343 3 2 X

FR TREATED

Overall

Model 20006

Omschrijving: verdekte drukknoopsluiting, 2 zijzakken met klep, 2 afsluitbare intasten, 2 ingezette borstzakken met klep, achterzak met klep, duimstokzak met klep, kniezakken binnenzijde, elastiek in rug,
2 vluchtmaskerlussen, mouwen met steldrukkers, pijpen met steldrukkers, reflectieband
Kwaliteit: D001269 - 80%/19%/1% katoen/polyester/carbon, 280 gr/m²
Categorie: Protective wear - Ongevoerd
Maatrange: AOV - (44-66)

EN ISO 11612 A1 B1 C1 E2 F1 | EN ISO 11611 Class 1 A1 | EN 1149-5 | IEC 61482-2 APC = 1 | EN 13034-6 | EN ISO 20471 3

Werkbroek

Model 80012

Omschrijving: verdekte ritssluiting, 2 ingezette zijzakken met klep, achterzak met klep, duimstokzak met klep, dijbeenzak met klep, kniezakken binnenzijde, pijpen met steldrukkers, reflectieband
Kwaliteit: D001269 - 80%/19%/1% katoen/polyester/carbon, 280 gr/m²
Categorie: Protective wear - Ongevoerd
Maatrange: AAA - (44-66)

Model voldoet aan ISO 20471-1. In combinatie met model 40005, 50015 of 30012 voldoet het aan ISO 20471-3.

EN ISO 11612 A1 B1 C1 E2 F1 | EN ISO 11611 Class 1 A1 | EN 1149-5 | IEC 61482-2 APC = 1 | EN 13034-6 | EN ISO 20471 1

Korte jas

Model 30012

Omschrijving: verdekte drukknoopsluiting, 2 voorzakken met klep, ingezette borstzak met klep, 2 vluchtmaskerlussen, mouwen met steldrukkers, reflectieband
Kwaliteit: D001269 - 80%/19%/1% katoen/polyester/carbon, 280 gr/m²
Categorie: Protective wear - Ongevoerd
Maatrange: AV - (44-66)

EN ISO 11612 A1 B1 C1 E2 F1 | EN ISO 11611 Class 1 A1 | EN 1149-5 | IEC 61482-2 APC = 1 | EN 13034-6 | EN ISO 20471 2

FR TREATED

AAA

Amerikaanse overall

Model 20007

Omschrijving: verdekte ritssluiting, 2 zijzakken met klep, borstzak met klep en pennenzakje, achterzak met klep, duimstokzak met klep, kniezakken binnenzijde, elastiek in rug, pijpen met steldrukkers, verstelbare schouderbanden met elastiek, reflectieband
Kwaliteit: D001269 - 80%/19%/1% katoen/polyester/carbon, 280 gr/m²
Categorie: Protective wear - Ongevoerd
Maatrange: AAA - (44-66)

Model voldoet aan ISO 20471-2. In combinatie met model 40005, 50015 of 30012 voldoet het aan ISO 20471-3.

EN ISO 11612 A1 B1 C1 E2 F1 | EN ISO 11611 Class 1 A1 | EN 1149-5 | IEC 61482-2 APC = 1 | EN 13034-6 | EN ISO 20471 1

AAA

VLAMBOOG KLASSE 2

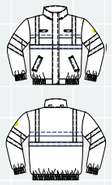

Pilotjack

Model 50015

Omschrijving: verdekte ritssluiting met drukknopen en klittenband, napoleonzak, 2 ingezette zijzakken met klep, 2 ingezette borstzakken met klep, elastiek in taille, 2 vluchtmaskerlussen, mouwen met elastiek, verdekte capuchon in kraag, reflectieband
Kwaliteit: D001269 - 80%/19%/1% katoen/polyester/carbon, 280 gr/m²
Categorie: Protective wear - Ongevoerd
Maatrange: AAA - (S-4XL)

Pilotjack kan gecomplementeerd worden met inritsbare stepvoering 50164 of 50018.

EN ISO 11612 A1 B1 C1 E2 F1 | EN ISO 11611 Class 1 A1 | EN 1149-5 | IEC 61482-2 APC = 2 | EN 13034-6 | EN ISO 20471 3 | EN 343 3 2 X

AAA

VLAMBOOG KLASSE 2

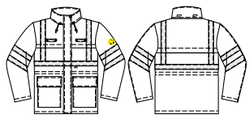

Parka

Model 40005

Omschrijving: verdekte ritssluiting met drukknopen en klittenband, napoleonzak, 2 voorzakken met klep, 2 ingezette borstzakken met klep, verstelbare taille, 2 vluchtmaskerlussen, verdekte capuchon in kraag, reflectieband
Kwaliteit: D001269 - 80%/19%/1% katoen/polyester/carbon, 280 gr/m²
Categorie: Protective wear - Ongevoerd
Maatrange: AAA - (S-4XL)

Parka kan gecomplementeerd worden met fleecevest 40012 of 40003.

EN ISO 11612 A1 B1 C1 E2 F1 | EN ISO 11611 Class 1 A1 | EN 1149-5 | IEC 61482-2 APC = 2 | EN 13034-6 | EN ISO 20471 3 | EN 343 3 2 X

RIJKSWATERSTAAT (RWS)

620

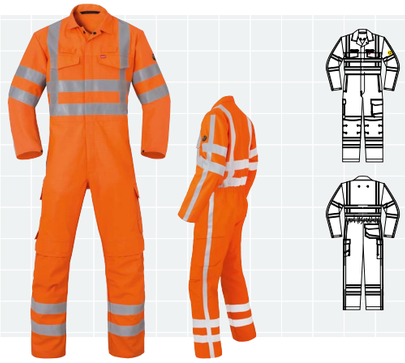

Overall RWS

Model 20194

Omschrijving: verdekte drukknoopsluiting, 2 ingezette zijzakken met klep, 2 ingezette borstzakken met klep, achterzak met klep, duimstokzak met klep, dijbeenzak met klep, voorgevormde makkelijk toegankelijke kniezakken met opening aan bovenzijde afsluitbaar met klep en klittenband, elastiek in rug,
2 vluchtmaskerlussen, mouwen met steldrukkers, lengtezoom, RWS striping
Kwaliteit: D001348 - 50%/49%/1% polyester/katoen/carbon + DWR, 295 gr/m²
Categorie: Protective wear - Ongevoerd
Maatrange: 620 - (44-66)

Uitgevoerd met lengtezoom.

EN ISO 11612 A1 B1 C1 E2 F1 | EN ISO 11611 Class 1 A1 | EN 1149-5 | IEC 61482-2 APC = 1 | EN 13034-6 | EN ISO 20471 3

620

Werkbroek RWS

Model 80236

Omschrijving: verdekte ritssluiting, 2 ingezette zijzakken, achterzak met klep, duimstokzak met klep, dijbeenzak met klep, voorgevormde makkelijk toegankelijke kniezakken met opening aan bovenzijde afsluitbaar met klep en klittenband, lengtezoom, RWS striping
Kwaliteit: D001348 - 50%/49%/1% polyester/katoen/carbon + DWR, 295 gr/m²
Categorie: Protective wear - Ongevoerd
Maatrange: 620 - (44-66)

Model voldoet aan ISO 20471-1. In combinatie met model 30153 of 50180 voldoet het aan ISO 20471-3. Uitgevoerd met lengtezoom.

EN ISO 11612 A1 B1 C1 E2 F1 | EN ISO 11611 Class 1 A1 | EN 1149-5 | IEC 61482-2 APC = 1 | EN 13034-6 | EN ISO 20471 1

620

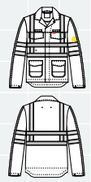

Korte jas/Vest RWS

Model 30153

Omschrijving: verdekte drukknoopsluiting, 2 voorzakken met klep, 2 ingezette borstzakken met klep, loshangende binnenzak, 2 vluchtmaskerlussen, mouwen met steldrukkers, verlengd rugpand, RWS striping
Kwaliteit: D001348 - 50%/49%/1% polyester/katoen/carbon + DWR, 295 gr/m²
Categorie: Protective wear - Ongevoerd
Maatrange: 620 - (S-3EL)

EN ISO 11612 A1 B1 C1 E2 F1 | EN ISO 11611 Class 1 A1 | EN 1149-5 | IEC 61482-2 APC = 1 | EN 13034-6 | EN ISO 20471 3

620

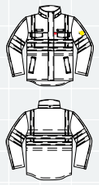

Parka RWS

Model 50180

Omschrijving: verdekte ritssluiting met verdekte drukknopen, 2 zijzakken met klep, 2 borstzakken met klep, binnenzak met rits, 2 vluchtmaskerlussen, mouwen met verdekte drukknopen, afneembare capuchon, verlengd rugpand, RWS striping
Kwaliteit: D001396 - 50%/27%/22%/1% polyester/modacryl/katoen/carbon + PU membrane + DWR, 440 gr/m²
Categorie: Protective wear - Ongevoerd
Maatrange: 620 - (S-3EL)

Parka kan gecomplementeerd worden met fleecevest 50249.

EN ISO 11612 A1 B1 C1 E2 F1 | EN ISO 11611 Class 1 A1 | EN 1149-5 | IEC 61482-2 APC = 2 | EN 13034-6 | EN ISO 20471 3 | EN 343 3 2 X

MULTINORM ↗

De tweekleurige kledingstukken uit de HAVEP 5 Safety Image+ collectie hebben een sportieve uitstraling. De artikelen zijn uitgebreid in de praktijk getest nadat er bij het ontwerpen al rekening werd gehouden met een combinatie van werk en comfort.

De werkkleding uit deze collectie past zich aan je lichaam aan wat zorgt voor een buitengewoon goede pasvorm en uitzonderlijk comfort tijdens het bewegen. Dankzij de diverse opbergmogelijkheden heb je je handen vrij om door te kunnen pakken met je werk. De sterke en genormeerde uitvoering beschermt je bovendien tegen de risico's op de werkvloer.

PROTECTIVE WEAR

5 Safety Image+

VOORDELEN ↗

- √ Bescherming tegen 6 veiligheidsrisico's: elektrostatische lading, vloeibare chemicaliën, elektrische bogen, lassen/ hitte/ vlammen, regen en slecht weer, en meer zichtbaarheid bij dag en nacht
- √ Unieke snit voor maximale bewegingscomfort
- √ Alle artikelen zijn industrieel wasbaar volgens norm ISO 15797
- √ Verhoogde zichtbaarheid volgens norm EN 17353
- √ Artikelen beschikbaar in vlamboogklasse 1 & 2

HAVEP 5 Safety Image +

NORMERINGEN:

- EN ISO 11612 (A1 A2 B1 C1 E2 F1) — Bescherming tegen hitte en vlammen
- EN ISO 11611 (Class 1 A1A2) — Bescherming bij lassen en verwante werkzaamheden
- EN 1149-5 — Bescherming tegen elektrostatische oplading (explosie en brand)
- IEC 61482-2 — Bescherming tegen thermische gevaren van elektrische vlamboog
- EN 13034-6 — Bescherming tegen vloeibare chemicaliën
- EN 17353 — Bescherming door verhoogde zichtbaarheid bij dag en-of nacht situaties
- EN 343 (X Y R) — Bescherming tegen regen en slecht weer

Enkele artikelen voldoen aan vlamboog klasse 2.

KLEUREN:

- AAB — Charcoal / rood
- AAR — Charcoal / korenblauw
- AAD — Korenblauw / marine
- CDK — Zwart / charcoalgrey

MATERIALEN:

- Proban
- Cotton
- Polyester

EASY DESIGN:

HAVEP 5 Safety Image+ is beschikbaar in Easy Design. Kies uit een van de vele opties op het gebied van doek, kleuren, garens en functionaliteiten om het perfecte model samen te stellen.

VLAMBOOG KLASSE 1

Korte jas/Vest

Model 50285

Omschrijving: verdekte ritssluiting met verdekte drukknopen, 2 voorzakken met klep, 2 ingezette borstzakken, vluchtmaskerlus, manchetten met klittenband, rugplooien, verlengd rugpand, extra inzet bij oksels ter bevordering van de bewegingsvrijheid, reflectieband
Kwaliteit: D001269 - 80%/19%/1% katoen/polyester/carbon, 4/1 satijnbinding + DWR, 280 gr/m²
Categorie: Protective wear - Ongevoerd
Maatrange: AAB - (44-66), AAR - (44-66), AAD - (44-66), CDK - (44-66)

EN ISO 11612 (A1 A2 B1 C1 E2 F1) · EN ISO 11611 (Class 1 A1A2) · EN 1149-5 · IEC 61482-2 (APC = 1) · EN 13034-6 · EN 17353 (Type B3)

VLAMBOOG KLASSE 1

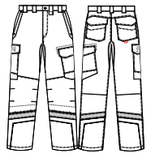

Werkbroek

Model 80340

Omschrijving: verdekte ritssluiting, 2 ingezette zijzakken, 2 achterzakken met klep, duimstokzak met klep, dijbeenzak met klep, kniezakken, extra inzet bij kruis ter voorkoming van uitscheuring, reflectieband
Kwaliteit: D001269 - 80%/19%/1% katoen/polyester/carbon, 4/1 satijnbinding + DWR, 280 gr/m²
Categorie: Protective wear - Ongevoerd
Maatrange: AAB - (44-66), AAR - (44-66), AAD - (44-66), CDK - (44-66)
Lengtematen: AAB - (47-57), AAR - (47-57), AAD - (47-57), CDK - (47-57)
Buikmaten: AAB - (24-29), AAR - (24-29), AAD - (24-29), CDK - (24-29)

EN ISO 11612 A1 A2 B1 C1 E2 F1 | EN ISO 11611 Class 1 A1A2 | EN 1149-5 | IEC 61482-2 APC = 1 | EN 13034-6 | EN 17353 Type B2

Softshell

Model 50384

Omschrijving: verdekte ritssluiting met verdekte klittenband, 2 ingezette zijzakken met verdekte rits, binnenzak met ritssluiting, ademend, winddicht en waterafstotend, 2 vluchtmaskerlussen, mouwen verstelbaar met klittenband, kinbeschermer, reflectieband, verlengd rugpand
Kwaliteit: Tri-laminate 98%/2% polyester (gerecycled)/carbon, 60%/40%, modacryl/katoen, 350 gr/m²
Maatrange: S-4XL

EN ISO 11612 A1 B1 C1 F1 | EN ISO 11611 Class 1 A1 | EN 1149-5 | IEC 61482-2 APC = 1 | EN 13034-6

Amerikaanse overall/Bretelbroek

Model 20288

Omschrijving: verdekte ritssluiting, 2 ingezette zijzakken, borstzak met klep, 2 achterzakken met klep, duimstokzak met klep, dijbeenzak met klep, kniezakken, verstelbare schouderbanden met elastiek, reflectieband
Kwaliteit: D001269 - 80%/19%/1% katoen/polyester/carbon, 4/1 satijnbinding + DWR, 280 gr/m²
Categorie: Protective wear - Ongevoerd
Maatrange: AAB - (44-66), AAR - (44-66), AAD - (44-66), CDK - (44-66)
Buikmaten: AAB - (24-29), AAR - (24-29), AAD - (24-29), CDK - (24-29)

Uitgevoerd met lengtezoom.

EN ISO 11612 A1 A2 B1 C1 E2 F1 | EN ISO 11611 Class 1 A1A2 | EN 1149-5 | IEC 61482-2 APC = 1 | EN 13034-6 | EN 17353 Type B2

Overall

Model 20290

Omschrijving: verdekte 2-weg ritssluiting met verdekte drukknopen, 2 ingezette zijzakken, 2 afsluitbare intasten, 2 ingezette borstzakken, 2 achterzakken met klep, duimstokzak met klep, dijbeenzak met klep, kniezakken, elastiek in rug, vluchtmaskerlus, manchetten met klittenband, reflectieband
Kwaliteit: D001269 - 80%/19%/1% katoen/polyester/carbon, 4/1 satijnbinding + DWR, 280 gr/m²
Categorie: Protective wear - Ongevoerd
Maatrange: AAB - (44-66), AAR - (44-66), AAD - (44-66), CDK - (44-66)

Uitgevoerd met lengtezoom.

EN ISO 11612 A1 A2 B1 C1 E2 F1 | EN ISO 11611 Class 1 A1A2 | EN 1149-5 | IEC 61482-2 APC = 1 | EN 13034-6 | EN 17353 Type B3

Dames werkbroek

Model 80517

Omschrijving: verdekte ritssluiting, 2 ingezette zijzakken, 2 achterzakken met klep, duimstokzak met klep, dijbeenzak met klep, kniezakken, extra inzet bij kruis ter voorkoming van uitscheuring, reflectieband
Kwaliteit: D001269 - 80%/19%/1% katoen/polyester/carbon, 4/1 satijnbinding + DWR, 280 gr/m²
Categorie: Protective wear - Ongevoerd
Maatrange: AAB - (36-48), AAR - (36-48), AAD - (36-48), CDK - (36-48)

EN ISO 11612 A1 A2 B1 C1 E2 F1 | EN ISO 11611 Class 1 A1A2 | EN 1149-5 | IEC 61482-2 APC = 1 | EN 13034-6 | EN 17353 Type B2

Dames werkjas

Model 50388

Omschrijving: verdekte ritssluiting met verdekte drukknopen, 2 voorzakken met klep, 2 ingezette borstzakken, vluchtmaskerlus, manchetten met klittenband, rugplooien, verlengd rugpand, extra inzet bij oksels ter bevordering van de bewegingsvrijheid, reflectieband
Kwaliteit: D001269 - 80%/19%/1% katoen/polyester/carbon, 4/1 satijnbinding + DWR, 280 gr/m²
Categorie: Protective wear - Ongevoerd
Maatrange: S-4XL

EN ISO 11612 A1 A2 B1 C1 E2 F1 | EN ISO 11611 Class 1 A1A2 | EN 1149-5 | IEC 61482-2 APC = 1 | EN 13034-6 | EN 17353 Type B3

VLAMBOOG KLASSE 2

Parka
Model 50286

Omschrijving: verdekte ritssluiting met verdekte drukknopen, 2 voorzakken met klep, 2 ingezette borstzakken waarvan rechter borstzak voorzien is van D-ring voor badgehouder, inritsbare voering is los verkrijgbaar, afneembare capuchon met koord, vluchtmaskerlus, manchetten met klittenband, verlengd rugpand, reflectieband
Kwaliteit: D001269 - 80%/19%/1% katoen/polyester/carbon, 4/1 satijnbinding + DWR, 280 gr/m²
Categorie: Protective wear - Ongevoerd
Maatrange: AAB - (S-4XL), AAR - (S-4XL), AAD - (S-4XL), CDK - (S-4XL)

EN ISO 11612 A1 A2 B1 C1 E2 F1 | EN ISO 11611 Class 1 A1A2 | EN 1149-5 | IEC 61482-2 APC = 2 | EN 13034-6 | EN 343 3 2 X

Korte jas/Vest
Model 50292

Omschrijving: verdekte ritssluiting met verdekte drukknopen, 2 voorzakken met klep, 2 ingezette borstzakken, vluchtmaskerlus, manchetten met klittenband, rugplooien, verlengd rugpand, extra inzet bij oksels ter bevordering van de bewegingsvrijheid, voldoet aan vlamboog klasse 2, reflectieband
Kwaliteit: D001269 - 80%/19%/1% katoen/polyester/carbon, 4/1 satijnbinding + DWR, 280 gr/m²
Categorie: Protective wear - Ongevoerd
Maatrange: AAB - (44-66), AAR - (44-66), AAD - (44-66), CDK - (44-66)

EN ISO 11612 A1 A2 B1 C1 E2 F1 | EN ISO 11611 Class 1 A1A2 | EN 1149-5 | IEC 61482-2 APC = 1 front+sleeves APC = 2 | EN 13034-6 | EN 17353 Type B3

Amerikaanse overall/Bretelbroek
Model 20291

Omschrijving: verdekte ritssluiting, 2 ingezette zijzakken, borstzak met klep, 2 achterzakken met klep, duimstokzak met klep, dijbeenzak met klep, kniezakken, verstelbare schouderbanden met elastiek, reflectieband, voorkant voldoet aan vlamboog klasse 2
Kwaliteit: D001269 - 80%/19%/1% katoen/polyester/carbon, 4/1 satijnbinding + DWR, 280 gr/m²
Categorie: Protective wear - Ongevoerd
Maatrange: AAB - (44-66), AAR - (44-66), AAD - (44-66), CDK - (44-66)
Buikmaten: AAB - (24-29), AAR - (24-29), AAD - (24-29), CDK - (24-29)

Uitgevoerd met lengtezoom.

EN ISO 11612 A1 A2 B1 C1 E2 F1 | EN ISO 11611 Class 1 A1A2 | EN 1149-5 | IEC 61482-2 APC = 1 front APC = 2 | EN 13034-6 | EN 17353 Type B2

Werkbroek
Model 80345

Omschrijving: verdekte ritssluiting, 2 ingezette zijzakken, 2 achterzakken met klep, duimstokzak met klep, dijbeenzak met klep, kniezakken, extra inzet bij kruis ter voorkoming van uitscheuring, voldoet aan vlamboog klasse 2, reflectieband
Kwaliteit: D001269 - 80%/19%/1% katoen/polyester/carbon, 4/1 satijnbinding + DWR, 280 gr/m²
Categorie: Protective wear - Ongevoerd
Maatrange: AAB - (44-66), AAR - (44-66), AAD - (44-66), CDK - (44-66)
Lengtematen: AAB - (47-57), AAR - (47-57), AAD - (47-57), CDK - (47-57)
Buikmaten: AAB - (24-29), AAR - (24-29), AAD - (24-29), CDK - (24-29)

EN ISO 11612 A1 A2 B1 C1 E2 F1 | EN ISO 11611 Class 1 A1A2 | EN 1149-5 | IEC 61482-2 APC = 1 front APC = 2 | EN 13034-6 | EN 17353 Type B2

MULTINORM ↗

De HAVEP 5 Safety collectie is onze basis collectie die voldoet aan de vijf meest vereiste Europese normen voor werkzaamheden waarbij vlamvertragende en antistatische kleding gedragen dient te worden. Deze multirisk-bescherming combineert een brede inzetbaarheid van de kleding met optimale veiligheid en bescherming voor de drager.

Het Proban weefsel met satijnbinding geeft de drager het nodige comfort. Het is een uitstekende keuze door de goede prijs-kwaliteit verhouding. Deze finish wordt uitgebreid getest waardoor wij kunnen garanderen dat deze kleding minimaal 50 keer industrieel gewassen kan worden met behoud van de vlamvertragende kwaliteiten.

PROTECTIVE WEAR

5 Safety

VOORDELEN ↗

- √ Vlamvertragende en antistatische kleding
- √ Beschermt ook tegen hitte, spatchemicaliën en lasspatten
- √ Verhoogde zichtbaarheid door reflectieband
- √ Supersterke kleding van de hoogste kwaliteit

HAVEP 5 Safety

NORMERINGEN:

EN ISO 11612 A1 A2 B1 C1 E2 F1 — Bescherming tegen hitte en vlammen

EN ISO 11611 Class 1 A1A2 — Bescherming bij lassen en verwante werkzaamheden

EN 1149-5 — Bescherming tegen elektrostatische oplading (explosie en brand)

IEC 61482-2 — Bescherming tegen thermische gevaren van elektrische vlamboog

EN 13034-6 — Bescherming tegen vloeibare chemicaliën

EN 17353 — Bescherming door verhoogde zichtbaarheid bij dag en-of nacht situaties

KLEUREN:

- 100 Marine
- 170 Korenblauw
- 500 Zwart
- 520 Charcoal grijs
- 600 Oranje
- 700 Rood

MATERIALEN:

- Proban
- Cotton
- Polyester

EASY DESIGN:

HAVEP 5 Safety is beschikbaar in Easy Design. Kies uit een van de vele opties op het gebied van doek, kleuren, garens en functionaliteiten om het perfecte model samen te stellen.

Overall

Model 2033

Omschrijving: verdekte drukknoopsluiting, 2 zijzakken met klep, 2 afsluitbare intasten, 2 borstzakken met klep, achterzak met klep, duimstokzak met klep, kniezakken, elastiek in rug, rugplooien, mouwen met steldrukkers, reflectieband, voorzien van 2 gasmaskerlussen
Kwaliteit: D001269 - 80%/19%/1% katoen/polyester/carbon, 4/1 satijnbinding + DWR, 280 gr/m²
Categorie: Protective wear - Ongevoerd
Maatrange: 100 - (44-66), 170 - (44-66), 500 - (44-66), 520 - (44-66), 600 - (44-66), 700 - (44-66)

EN ISO 11612 A1 A2 B1 C1 E2 F1 | EN ISO 11611 Class 1 A1A2 | EN 1149-5 | IEC 61482-2 APC = 1 | EN 13034-6 | EN 17353 Type B2

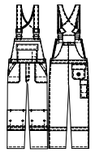

Amerikaanse overall/Bretelbroek

Model 2151

Omschrijving: verdekte ritssluiting, 2 zijzakken met klep, borstzak met klep en pennenzakje, achterzak met klep, duimstokzak met klep, kniezakken, verstelbare schouderbanden met elastiek, reflectieband
Kwaliteit: D001269 - 80%/19%/1% katoen/polyester/carbon, 4/1 satijnbinding + DWR, 280 gr/m²
Categorie: Protective wear - Ongevoerd
Maatrange: 100 - (44-66), 170 - (44-66), 500 - (44-66), 520 - (44-66), 600 - (44-66), 700 - (44-66)
Lengtematen: 100 - (47-57), 170 - (47-57), 500 - (47-57), 520 - (47-57), 600 - (47-57), 700 - (47-57)
Buikmaten: 100 - (24-29), 170 - (24-29), 500 - (24-29), 520 - (24-29), 600 - (24-29), 700 - (24-29)

EN ISO 11612 A1 A2 B1 C1 E2 F1 · EN ISO 11611 Class 1 A1A2 · EN 1149-5 · IEC 61482-2 APC = 1 · EN 13034-6 · EN 17353 Type B2

Korte jas/Vest

Model 3256

Omschrijving: verdekte drukknoopsluiting, 2 voorzakken met klep, borstzak met klep, binnenzak, rugplooien, mouwen met steldrukkers, reflectieband, voorzien van 2 gasmaskerlussen
Kwaliteit: D001269 - 80%/19%/1% katoen/polyester/carbon, 4/1 satijnbinding + DWR, 280 gr/m²
Categorie: Protective wear - Ongevoerd
Maatrange: 100 - (44-66), 170 - (44-66), 500 - (44-66), 520 - (44-66), 600 - (44-66), 700 - (44-66)

EN ISO 11612 A1 A2 B1 C1 E2 F1 · EN ISO 11611 Class 1 A1A2 · EN 1149-5 · IEC 61482-2 APC = 1 · EN 13034-6 · EN 17353 Type B2

Parka

Model 40070

Omschrijving: verdekte 2-weg ritssluiting met verdekte drukknopen, 2 voorzakken met klep, 2 ingezette borstzakken met klep, verstelbare taille d.m.v. koord, verdekte capuchon in kraag, reflectieband, voorzien van 2 gasmaskerlussen
Kwaliteit: D001269 - 80%/19%/1% katoen/polyester/carbon, 4/1 satijnbinding + DWR, 280 gr/m²
Categorie: Protective wear - Ongevoerd
Maatrange: 100 - (XS-4XL), 170 - (XS-4XL), 500 - (XS-4XL), 600 - (XS-4XL), 700 - (XS-4XL)

Parka kan gecomplementeerd worden met fleecevest 40012 of 40003.

EN ISO 11612 A1 A2 B1 C1 E2 F1 · EN ISO 11611 Class 1 A1A2 · EN 1149-5 · IEC 61482-2 APC = 2 · EN 13034-6 · EN 343 3 2 X

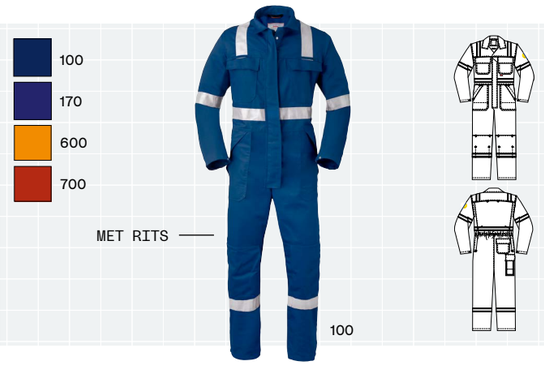

Overall

Model 29061

Omschrijving: verdekte ritssluiting met verdekte drukknopen, 2 zijzakken met klep, 2 afsluitbare intasten, 2 borstzakken met klep, achterzak met klep, duimstokzak met klep, kniezakken, elastiek in rug, rugplooien voor extra bewegingsvrijheid, mouwen met steldrukkers, reflectieband, voorzien van 2 gasmaskerlussen
Kwaliteit: D001269 - 80%/19%/1% katoen/polyester/carbon, 4/1 satijnbinding + DWR, 280 gr/m²
Categorie: Protective wear - Ongevoerd
Maatrange: 100 - (44-66), 170 - (44-66), 600 - (44-66), 700 - (44-66)

EN ISO 11612 A1 A2 B1 C1 E2 F1 · EN ISO 11611 Class 1 A1A2 · EN 1149-5 · IEC 61482-2 APC = 1 · EN 13034-6 · EN 17353 Type B2

Werkbroek

Model 8775

Omschrijving: verdekte ritssluiting, 2 ingezette zijzakken met klep, achterzak met klep, duimstokzak met klep, dijbeenzak met klep, kniezakken, elastiek in rug, reflectieband
Kwaliteit: D001269 - 80%/19%/1% katoen/polyester/carbon, 4/1 satijnbinding + DWR, 280 gr/m²
Categorie: Protective wear - Ongevoerd
Maatrange: 100 - (44-66), 170 - (44-66), 500 - (44-66), 520 - (44-66), 600 - (44-66), 700 - (44-66)
Lengtematen: 100 - (47-57), 170 - (47-57), 500 - (47-57), 520 - (47-57), 600 - (47-57), 700 - (47-57)
Buikmaten: 100 - (24-29), 170 - (24-29), 500 - (24-29), 520 - (24-29), 600 - (24-29), 700 - (24-29)

EN ISO 11612 A1 A2 B1 C1 E2 F1 · EN ISO 11611 Class 1 A1A2 · EN 1149-5 · IEC 61482-2 APC = 1 · EN 13034-6 · EN 17353 Type B2

Softshell

Model 50383

Omschrijving: verdekte ritssluiting met verdekte klittenband, 2 ingezette zijzakken met verdekte rits, binnenzak met ritssluiting, ademend, winddicht en waterafstotend, 2 vluchtmaskerlussen, mouwen verstelbaar met klittenband, kinbeschermer, reflectieband, verlengd rugpand
Kwaliteit: Tri-laminate 98%/2% polyester (gerecycled)/carbon, 60%/40%, modacryl/katoen, 350 gr/m²
Maatrange: S-4XL

EN ISO 11612 A1 B1 C1 F1 · EN ISO 11611 Class 1 A1 · EN 1149-5 · IEC 61482-2 APC = 1 · EN 13034-6

MULTINORM

De HAVEP Protector Pro collectie wordt vervaardigd uit 100% aramide weefsel: uiterst comfortabel voor de drager door het lichte gewicht en hoge soepelheid. Bovendien is dit weefsel prima direct op de huid te dragen. De HAVEP Protector Pro biedt ultieme bescherming tegen vlammen en hitte en is uitermate geschikt is voor het werken met chemicaliën.

PROTECTIVE WEAR

Protector Pro

VOORDELEN

- √ Inzetbaar in diverse werksituaties
- √ Hightech lijn die vervaardigd is uit 100% aramide
- √ (Inherent) vlamvertragend weefsel
- √ Hoog draagcomfort door laag doekgewicht
- √ Lange levensduur

HAVEP Protector Pro

NORMERINGEN:

EN ISO 11612
A1 A2 B1 C1 E2 F1
Bescherming tegen hitte en vlammen

EN ISO 11611
Class 1 A1A2
Bescherming bij lassen en verwante werkzaamheden

EN 1149-5
Bescherming tegen elektrostatische oplading (explosie en brand)

IEC 61482-2
Bescherming tegen thermische gevaren van elektrische vlamboog

EN 13034-6
Bescherming tegen vloeibare chemicaliën

KLEUREN:

CEYN
inktblauw / oranje

MATERIALEN:

- Aramide
- Para-aramide

EASY DESIGN:

HAVEP Protector Pro is beschikbaar in Easy Design. Kies uit een van de vele opties op het gebied van doek, kleuren, garens en functionaliteiten om het perfecte model samen te stellen.

CEYN

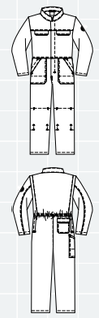

Overall

Model 20000

Omschrijving: verdekte drukknoopsluiting, 2 zijzakken met klep, 2 afsluitbare intasten, 2 ingezette borstzakken met klep, achterzak met klep, duimstokzak, kniezakken binnenzijde, elastiek in rug, rugplooien, mouwen met steldrukkers
Kwaliteit: Q043 - 93%/5%/2%, aramide/para-aramide/carbon, 2/1 keperbinding, 260 gr/m²
Categorie: Protective wear - Ongevoerd
Maatrange: CEYN - (44-66)

EN ISO 11612 A1 B1 C1 F1
EN ISO 11611 Class 1 A1
EN 1149-5
IEC 61482-2 APC = 1
EN 13034-6

CEYN

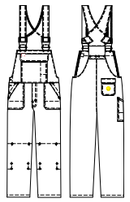

Amerikaanse overall

Model 20015

Omschrijving: verdekte ritssluiting, 2 zijzakken met klep, borstzak met klep en pennenzakje, achterzak met klep, duimstokzak, kniezakken binnenzijde, verstelbare schouderbanden met elastiek
Kwaliteit: Q043 - 93%/5%/2%, aramide/para-aramide/carbon, 2/1 keperbinding, 260 gr/m²
Categorie: Protective wear - Ongevoerd
Maatrange: CEYN - (44-66)

EN ISO 11612 A1 B1 C1 F1 | EN ISO 11611 Class 1 A1 | EN 1149-5 | IEC 61482-2 APC = 1 | EN 13034-6

CEYN

Werkjas

Model 30007

Omschrijving: verdekte drukknoopsluiting, 2 ingezette voorzakken met klep, 2 ingezette borstzakken met klep, mouwen met steldrukkers
Kwaliteit: Q043 - 93%/5%/2%, aramide/para-aramide/carbon, 2/1 keperbinding, 260 gr/m²
Categorie: Protective wear - Ongevoerd
Maatrange: CEYN - (44-66)

EN ISO 11612 A1 B1 C1 F1 | EN ISO 11611 Class 1 A1 | EN 1149-5 | IEC 61482-2 APC = 1 | EN 13034-6

CEYN

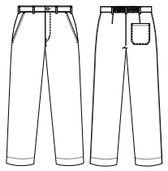

Werkbroek

Model 80007

Omschrijving: verdekte ritssluiting, 2 ingezette zijzakken met klep, achterzak met klep, duimstokzak, kniezakken binnenzijde, elastiek in rug
Kwaliteit: Q043 - 93%/5%/2%, aramide/para-aramide/carbon, 2/1 keperbinding, 260 gr/m²
Categorie: Protective wear - Ongevoerd
Maatrange: CEYN - (44-66)

EN ISO 11612 A1 B1 C1 F1 | EN ISO 11611 Class 1 A1 | EN 1149-5 | IEC 61482-2 APC = 1 | EN 13034-6

LASSEN / VLAMVERTRAGEND

De HAVEP Force+ collectie werd ontworpen met het oog op de uitdagingen van de metaalindustrie, maar is ook een ideale oplossing voor sectoren zoals de machine-industrie en nuts- en assemblagebedrijven.

Deze krachtige protective wear collectie wordt gekenmerkt door hoog draagcomfort, dankzij de perfecte pasvorm en de keuze voor soepel doek. De satijnbinding zorgt voor een goede afpareling van metaalspatten.

Deze kleding is verkrijgbaar in lassersnorm klasse 1 en klasse 2.

PROTECTIVE WEAR

Force+

VOORDELEN

- Satijnbinding zorgt voor goede afpareling van metaalspatten
- Reflecterende piping voor extra zichtbaarheid
- Comfortabele pasvorm
- Alle artikelen zijn industrieel wasbaar volgens norm ISO 15797
- Beschikbaar in lassersnorm 1 en 2

HAVEP Force +

NORMERINGEN:

EN ISO 11612
A1 A2 B1 C1 E2 F1
Bescherming tegen hitte en vlammen

EN ISO 11611
Class 1 A1A2
Bescherming bij lassen en verwante werkzaamheden

EN 1149-5
Bescherming tegen elektrostatische oplading (explosie en brand)

IEC 61482-2
APC = 1
Bescherming tegen thermische gevaren van elektrische vlamboog

EN 13034-6
Bescherming tegen vloeibare chemicaliën

Enkele artikelen voldoen aan:

EN 17353
Bescherming door verhoogde zichtbaarheid bij dag en-of nacht situaties

Deze collectie is in lassersnorm klasse 1 en klasse 2 beschikbaar.

KLEUREN:

CDK
Zwart / charcoalgrey

EZP
Indigo / charcoal

CKB
Charcoal / geel

MATERIALEN:

- Proban
- Cotton
- Polyester

EASY DESIGN:

HAVEP Force+ is beschikbaar in Easy Design. Kies uit een van de vele opties op het gebied van doek, kleuren, garens en functionaliteiten om het perfecte model samen te stellen.

LASSERSNORM KLASSE 1

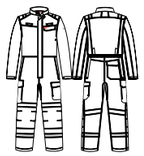

Overall

Model 20335

Omschrijving: verdekte drukknoopsluiting, 2 ingezette zijzakken, 2 dijbeenzakken met klep, 1 borstzak met klep, 1 achterzak met klep, kniezakken, elastiek in rug, mouwen met steldrukkers, reflectieband op schouders, rugplooien
Kwaliteit: D001337 - 79%/20%/1% katoen/polyester/carbon, 4/1 satijnbinding, 350 gr/m²
Categorie: Protective wear - Ongevoerd
Maatrange: CDK - (44-66), EZP - (44-66), CKB - (44-66)

EN ISO 11612 A1 A2 B1 C1 E2 F1 · EN ISO 11611 Class 1 A1A2 · EN 1149-5 · IEC 61482-2 APC = 1 · EN 13034-6 · EN 17353 Type B2

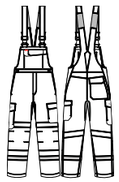

Amerikaanse overall

Model 20333

Omschrijving: verdekte ritssluiting, 2 ingezette zijzakken, 1 achterzak met klep, 2 dijbeenzakken met klep, kniezakken, verstelbare schouderbanden met elastiek
Kwaliteit: D001337 - 79%/20%/1% katoen/polyester/carbon, 4/1 satijnbinding, 350 gr/m²
Categorie: Protective wear - Ongevoerd
Maatrange: CDK - (44-66), EZP - (44-66), CKB - (44-66)

EN ISO 11612 A1 A2 B1 C1 E2 F1 · EN ISO 11611 Class 1 A1A2 · EN 1149-5 · IEC 61482-2 APC = 1 · EN 13034-6 · EN 17353 Type B2

LASSERSNORM KLASSE 1

CDK
EZP
CKB

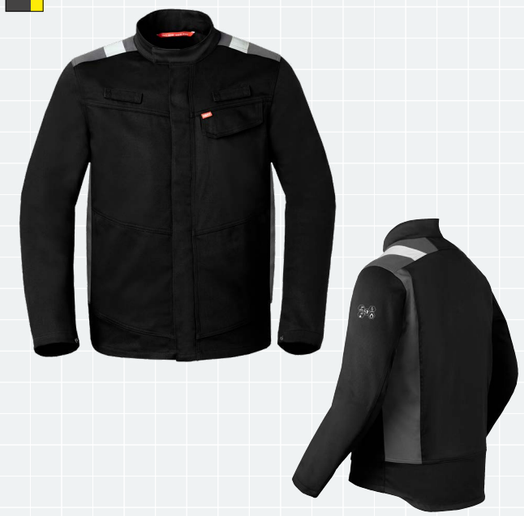

CDK

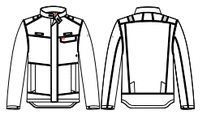

Jack

Model 50336

Omschrijving: verdekte drukknoopsluiting, 2 ingezette zijzakken met verdekte rits, binnenzak, 1 borstzak met klep, mouwen met steldrukkers, reflectieband op schouders, verlengd rugpand, rugplooien
Kwaliteit: D001337 - 79%/20%/1% katoen/polyester/carbon, 4/1 satijnbinding, 350 gr/m²
Categorie: Protective wear - Ongevoerd
Maatrange: CDK - (S-3XL), EZP - (S-3XL), CKB - (S-3XL)

EN ISO 11612 A1 A2 B1 C1 E2 F1 | EN ISO 11611 Class 1 A1A2 | EN 1149-5 | IEC 61482-2 APC = 1 | EN 13034-6

LASSERSNORM KLASSE 2

EZP

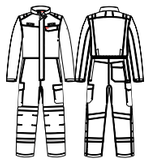

Overall

Model 20336

Omschrijving: verdekte drukknoopsluiting, 2 ingezette zijzakken, 2 dijbeenzakken met klep, 1 borstzak met klep, 1 achterzak met klep, kniezakken, elastiek in rug, mouwen met steldrukkers, reflectieband op schouders, rugplooien
Kwaliteit: D001404/D001337 - 79%/20%/1% katoen/polyester/carbon, 4/1 satijnbinding + DWR, 450 gr/m² (voorzijde) / 79%/20%/1% katoen/polyester/carbon, 4/1 satijnbinding + DWR, 350 gr/m² (achterzijde)
Categorie: Protective wear - Ongevoerd
Maatrange: EZP - (44-66)

Het gebruikte doek in deze collectie voldoet aan de volgende normeringen: EN ISO 11612, EN ISO 11611, IEC 61482-2, EN 1149-5 en EN 13034-6.

EN ISO 11612 A1 A2 B1 C1 D0 E2 F1 | EN ISO 11611 Class 2 A1A2 front+sleeves Class 1 A1A2 back | EN 1149-5 | IEC 61482-2 APC = 1 | EN 13034-6

CDK
EZP
CKB

CDK

Werkbroek

Model 80395

Omschrijving: verdekte ritssluiting, 2 ingezette zijzakken, 1 achterzak met klep, 2 dijbeenzakken met klep, kniezakken, elastiek in taille
Kwaliteit: D001337 - 79%/20%/1% katoen/polyester/carbon, 4/1 satijnbinding, 350 gr/m²
Categorie: Protective wear - Ongevoerd
Maatrange: CDK - (44-66), EZP - (44-66), CKB - (44-66)
Lengtematen: CDK - (47-57), EZP - (47-57), CKB - (47-57)
Buikmaten: CDK - (24-29), EZP - (24-29), CKB - (24-29)

EN ISO 11612 A1 A2 B1 C1 E2 F1 | EN ISO 11611 Class 1 A1A2 | EN 1149-5 | IEC 61482-2 APC = 1 | EN 13034-6 | EN 17353 Type B2

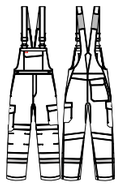

Amerikaanse overall

Model 20334

Omschrijving: verdekte ritssluiting, 2 ingezette zijzakken, 1 achterzak met klep, 2 dijbeenzakken met klep, kniezakken, verstelbare schouderbanden met elastiek
Kwaliteit: D001404/D001337 - 79%/20%/1% katoen/polyester/carbon, 4/1 satijnbinding + DWR, 450 gr/m² (voorzijde) / 79%/20%/1% katoen/polyester/carbon, 4/1 satijnbinding + DWR, 350 gr/m² (achterzijde)
Categorie: Protective wear - Ongevoerd
Maatrange: EZP - (44-66)

Het gebruikte doek in deze collectie voldoet aan de volgende normeringen: EN ISO 11612, EN ISO 11611, IEC 61482-2, EN 1149-5 en EN 13034-6.

EN ISO 11612 A1 A2 B1 C1 D0 E2 F1 | EN ISO 11611 Class 2 A1A2 front Class 1 A1A2 back | EN 1149-5 | IEC 61482-2 APC = 1 | EN 13034-6

LASSERSNORM KLASSE 2

EZP

Jack

Model 50337

Omschrijving: verdekte drukknoopsluiting, 2 ingezette zijzakken met verdekte rits, binnenzak, 1 borstzak met klep, mouwen met steldrukkers, reflectieband op schouders, verlengd rugpand, rugplooien
Kwaliteit: D001404/D001337 - 79%/20%/1% katoen/polyester/carbon, 4/1 satijnbinding + DWR, 450 gr/m² (voorzijde) / 79%/20%/1% katoen/polyester/carbon, 4/1 satijnbinding + DWR, 350 gr/m² (achterzijde)
Categorie: Protective wear - Ongevoerd
Maatrange: EZP - (S-3XL)

Het gebruikte doek in deze collectie voldoet aan de volgende normeringen: EN ISO 11612, EN ISO 11611, IEC 61482-2, EN 1149-5 en EN 13034-6.

EN ISO 11612
A1 A2 B1 C1 D0 E2 F1

EN ISO 11611
Class 2 A1A2 front+sleeves
Class 1 A1A2 back

EN 1149-5

IEC 61482-2
APC = 1

EN 13034-6

EZP

Werkbroek

Model 80396

Omschrijving: verdekte ritssluiting, 2 ingezette zijzakken, 1 achterzak met klep, 2 dijbeenzakken met klep, kniezakken, elastiek in taille
Kwaliteit: D001404/D001337 - 79%/20%/1% katoen/polyester/carbon, 4/1 satijnbinding + DWR, 450 gr/m² (voorzijde) / 79%/20%/1% katoen/polyester/carbon, 4/1 satijnbinding + DWR, 350 gr/m² (achterzijde)
Categorie: Protective wear - Ongevoerd
Maatrange: EZP - (44-66)
Lengtematen: EZP - (47-57)
Buikmaten: EZP - (24-29)

Het gebruikte doek in deze collectie voldoet aan de volgende normeringen: EN ISO 11612, EN ISO 11611, IEC 61482-2, EN 1149-5 en EN 13034-6.

EN ISO 11612
A1 A2 B1 C1 D0 E2 F1

EN ISO 11611
Class 2 A1A2 front
Class 1 A1A2 back

EN 1149-5

IEC 61482-2
APC = 1

EN 13034-6

LASSEN / VLAMVERTRAGEND

De HAVEP Force collectie heeft een krachtige uitstraling en biedt een groot draagcomfort. De collectie is veelzijdig inzetbaar in de metaalindustrie, en is erg geschikt voor laswerkzaamheden.

De kleding voldoet aan de 4 meest voorkomende veiligheidsnormen en biedt een optimale bescherming tegen warmte, vuur en explosiegevaar als gevolg van statische elektriciteit.

PROTECTIVE WEAR

Force

VOORDELEN

- Voldoet aan de 4 meest gevraagde veiligheidsnormen: bescherming tegen hitte en vlammen, bescherming bij lassen, bescherming bij thermische gevaren bij vlamboog en elektrostatische oplading
- Kan in verschillende werksituaties worden gebruikt
- Breed scala aan kleuren

HAVEP Force

NORMERINGEN:

EN ISO 11612 A1 A2 B1 C1 F1 — Bescherming tegen hitte en vlammen

EN ISO 11611 Class 1 A1 — Bescherming bij lassen en verwante werkzaamheden

EN 1149-5 — Bescherming tegen elektrostatische oplading (explosie en brand)

IEC 61482-2 — Bescherming tegen thermische gevaren van elektrische vlamboog

KLEUREN:

- 100 Marine
- 102 Nightblue
- 170 Korenblauw
- 400 Flessengroen
- 520 Charcoal grijs
- 543 Grijs
- 700 Rood

MATERIALEN:

- Proban
- Cotton
- Polyester

EASY DESIGN:

HAVEP Force is beschikbaar in Easy Design. Kies uit een van de vele opties op het gebied van doek, kleuren, garens en functionaliteiten om het perfecte model samen te stellen.

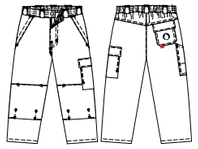

Werkbroek

Model 8467

Omschrijving: verdekte ritssluiting, 2 ingezette zijzakken met klep, achterzak met klep, duimstokzak, dijbeenzak met klep, kniezakken, elastiek in rug, pijpen met steldrukkers
Kwaliteit: D001232 - 75%/24%/1% katoen/polyester/carbon, 2/2 keperbinding, 360 gr/m²
Categorie: Protective wear - Ongevoerd
Maatrange: 100 - (44-66), 170 - (44-66), 520 - (44-66)

EN ISO 11612 A1 A2 B1 C1 F1 — EN ISO 11611 Class 1 A1A2 — EN 1149-5 — IEC 61482-2 APC = 1

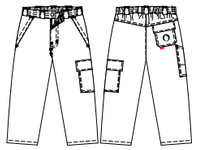

Werkbroek

Model 8450

Omschrijving: verdekte ritssluiting, 2 ingezette zijzakken met klep, achterzak met klep, duimstokzak, dijbeenzak met klep, elastiek in rug, pijpen met steldrukkers
Kwaliteit: D001232 - 75%/24%/1% katoen/polyester/carbon, 2/2 keperbinding, 360 gr/m²
Categorie: Protective wear - Ongevoerd
Maatrange: 100 - (44-66), 170 - (44-66), 520 - (44-66), 543 - (44-66)

EN ISO 11612 A1 A2 B1 C1 F1 — EN ISO 11611 Class 1 A1A2 — EN 1149-5 — IEC 61482-2 APC = 1

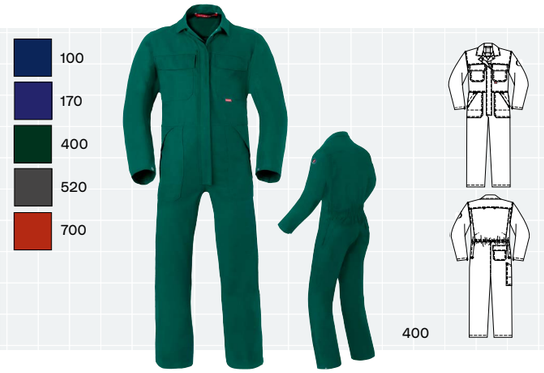

Overall
Model 2559

Omschrijving: verdekte drukknoopsluiting, 2 zijzakken met klep, 2 afsluitbare intasten, 2 borstzakken met klep, achterzak met klep, duimstokzak, elastiek in rug, rugplooien voor extra bewegingsvrijheid, mouwen met steldrukkers, pijpen met steldrukkers
Kwaliteit: D001232 - 75%/24%/1% katoen/polyester/carbon, 2/2 keperbinding, 360 gr/m²
Categorie: Protective wear - Ongevoerd
Maatrange: 100 - (44-66), 170 - (44-66), 400 - (44-66), 520 - (44-66), 700 - (44-66)

EN ISO 11612 A1 A2 B1 C1 F1 | EN ISO 11611 Class 1 A1A2 | EN 1149-5 | IEC 61482-2 APC = 1

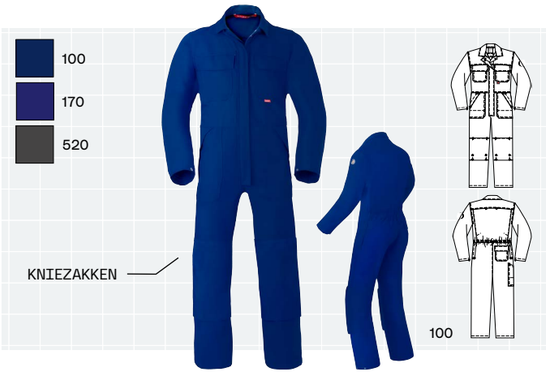

Overall
Model 2725

Omschrijving: verdekte drukknoopsluiting, 2 zijzakken met klep, 2 afsluitbare intasten, 2 borstzakken met klep, achterzak met klep, duimstokzak, kniezakken, elastiek in rug, rugplooien voor extra bewegingsvrijheid, mouwen met steldrukkers, pijpen met steldrukkers
Kwaliteit: D001232 - 75%/24%/1% katoen/polyester/carbon, 2/2 keperbinding, 360 gr/m²
Categorie: Protective wear - Ongevoerd
Maatrange: 100 - (44-66), 170 - (44-66), 520 - (44-66)

EN ISO 11612 A1 A2 B1 C1 F1 | EN ISO 11611 Class 1 A1A2 | EN 1149-5 | IEC 61482-2 APC = 1

Overall
Model 2892

Omschrijving: verdekte drukknoopsluiting, 2 zijzakken met klep, 2 afsluitbare intasten, 2 borstzakken met klep, achterzak met klep, duimstokzak, elastiek in rug, rugplooien, mouwen met steldrukkers, pijpen met steldrukkers
Kwaliteit: 99%/1% katoen/carbon, 4/1 satijnbinding, 350gr/m²
Maat: 44 - 66

EN ISO 11612 A1 A2 B1 C1 F1 | EN ISO 11611 Class 1 A1A2 | EN 1149-5 | IEC 61482-2 APC = 1

Korte jas
Model 3207

Omschrijving: verdekte drukknoopsluiting, 2 voorzakken met klep, borstzak met klep, rugplooien, mouwen met steldrukkers
Kwaliteit: 99%/1% katoen/carbon, 4/1 satijnbinding, 350gr/m²
Maat: 44 - 66

EN ISO 11612 A1 A2 B1 C1 F1 | EN ISO 11611 Class 1 A1A2 | EN 1149-5 | IEC 61482-2 APC = 1

Amerikaanse overall/Bretelbroek
Model 2560

Omschrijving: verdekte ritssluiting, 2 zijzakken met klep, borstzak met klep en pennenzakje, achterzak met klep, duimstokzak, pijpen met steldrukkers, verstelbare elastische schouderbanden
Kwaliteit: D001232 - 75%/24%/1% katoen/polyester/carbon, 2/2 keperbinding, 360 gr/m²
Categorie: Protective wear - Ongevoerd
Maatrange: 100 - (44-66), 170 - (44-66), 520 - (44-66)

EN ISO 11612 A1 A2 B1 C1 F1 | EN ISO 11611 Class 1 A1A2 | EN 1149-5 | IEC 61482-2 APC = 1

Amerikaanse overall/Bretelbroek
Model 2726

Omschrijving: verdekte ritssluiting, 2 zijzakken met klep, borstzak met klep en pennenzakje, achterzak met klep, duimstokzak, kniezakken, pijpen met steldrukkers, verstelbare elastische schouderbanden
Kwaliteit: D001232 - 75%/24%/1% katoen/polyester/carbon, 2/2 keperbinding, 360 gr/m²
Categorie: Protective wear - Ongevoerd
Maatrange: 100 - (44-66)

EN ISO 11612 A1 A2 B1 C1 F1 | EN ISO 11611 Class 1 A1A2 | EN 1149-5 | IEC 61482-2 APC = 1

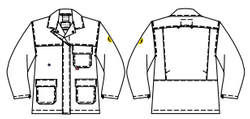

Korte jas/Vest
Model 3153

Omschrijving: verdekte drukknoopsluiting, 2 voorzakken met klep, borstzak met klep, binnenzak, rugplooien, mouwen met steldrukkers
Kwaliteit: D001232 - 75%/24%/1% katoen/polyester/carbon, 2/2 keperbinding, 360 gr/m²
Categorie: Protective wear - Ongevoerd
Maatrange: 100 - (44-66), 170 - (44-66), 520 - (44-66), 543 - (44-66)

EN ISO 11612 A1 A2 B1 C1 F1 | EN ISO 11611 Class 1 A1A2 | EN 1149-5 | IEC 61482-2 APC = 1

102

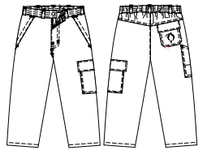

Werkbroek

Model 8611

Omschrijving: verdekte drukknoopsluiting, 2 zijzakken met klep, 2 afsluitbare intasten, 2 borstzakken met klep, achterzak met klep, duimstokzak, elastiek in rug, rugplooien, mouwen met steldrukkers, pijpen met steldrukkers
Kwaliteit: 99%/1% katoen/carbon, 4/1 satijnbinding, 350gr/m²
Maat: 44 - 66

EN ISO 11612 A1 A2 B1 C1 F1 | EN ISO 11611 Class 1 A1A2 | EN 1149-5 | IEC 61482-2 APC = 1

100

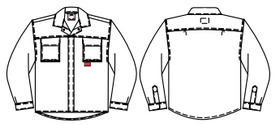

Hemd

Model 1648

Omschrijving: verdekte drukknoopsluiting, 2 borstzakken met klep, manchetten met verdekte drukknopen, reflecterende piping
Kwaliteit: 99%/1% | katoen/carbon | 2/1 keperbinding | 205gr/m²
Maat: XS - 4XL

EN ISO 11612 A1 B1 C1 F1 | EN 1149-5

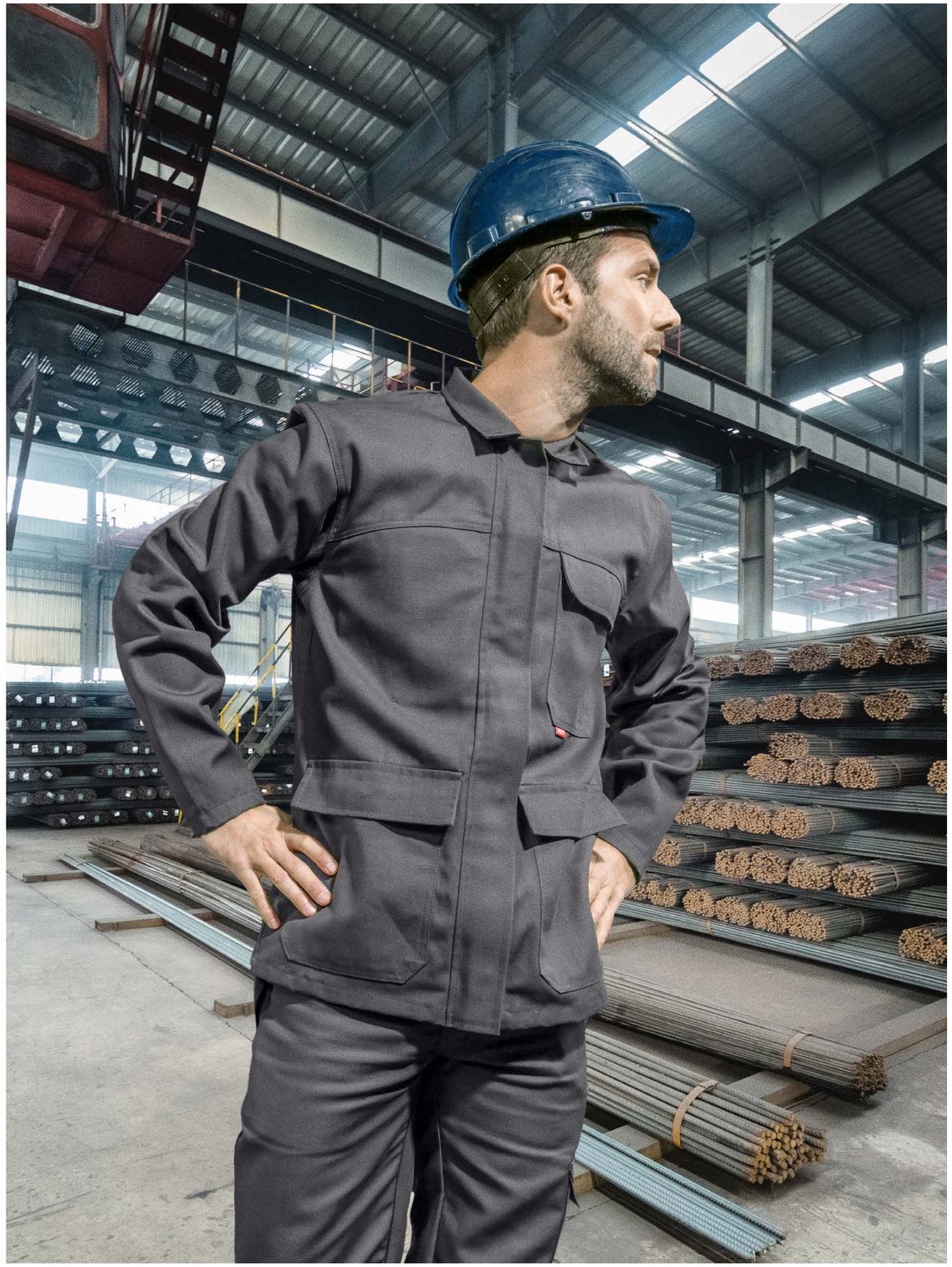

HOGE ZICHTBAARHEID

Onze nieuwe High Visbility+ kleding is naast fluo geel en fluo oranje, ook groen! Duurzaam groen bedoelen we daar natuurlijk mee. We kozen o.a. voor gerecycled polyester en bluesign® gecertificeerd doek bij het ontwerp van onze nieuwe hoge zichtbaarheidskleding. Binnenkort gaan we voor deze collectie ook biologisch katoen gebruiken. Daarmee voel je je niet alleen veilig en beschermd op de werkvloer, maar kun je ook trots zijn dat je een steentje bijdraagt aan een betere wereld.

De collectie is zeer compleet en sluit qua design helemaal aan op de kleding in onze nieuwe Multi Protector+ collectie. HAVEP biedt iedereen een perfecte outfit, ongeacht de uitdagingen.

PROTECTIVE WEAR

High Visibility+

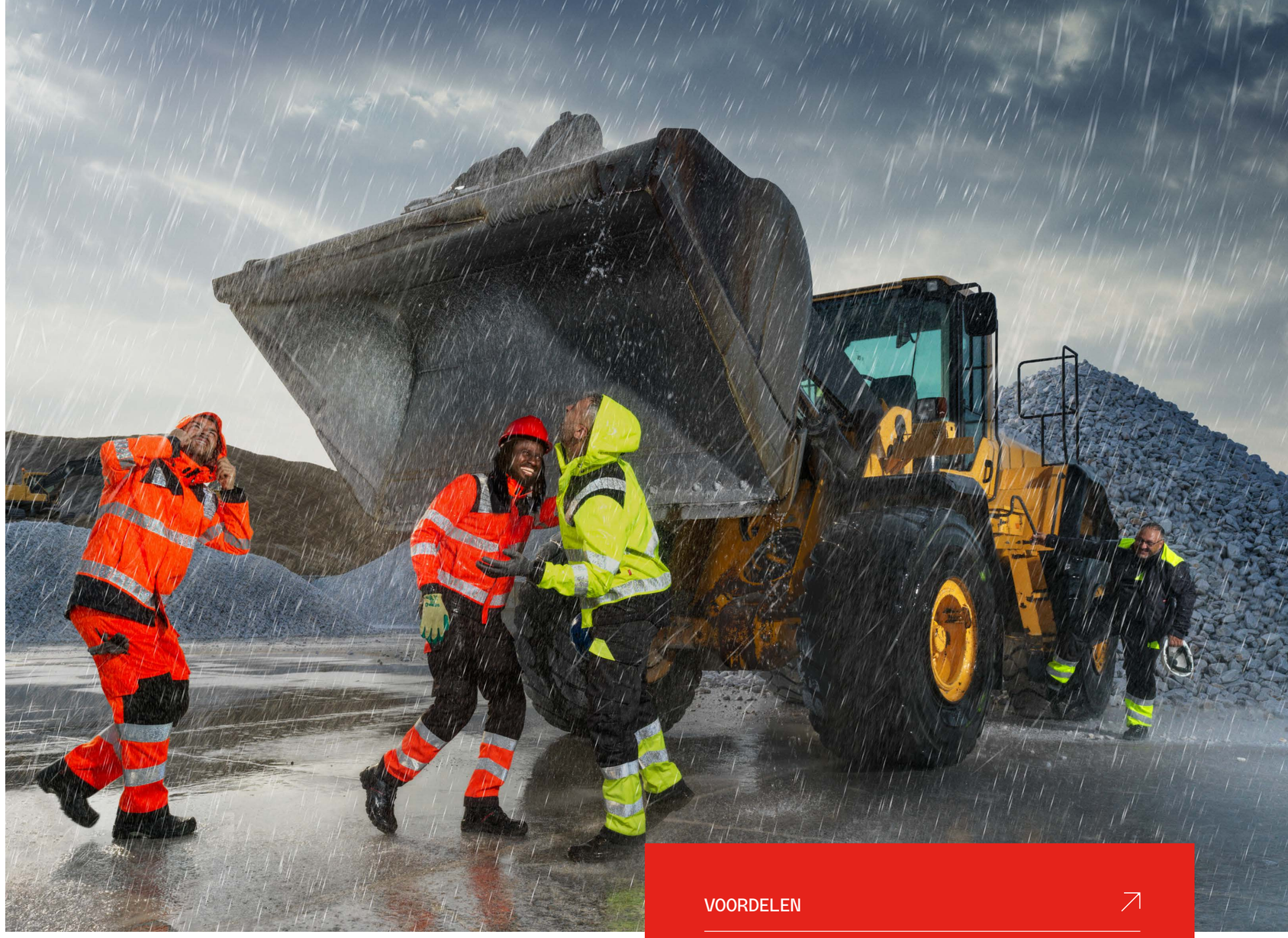

VOORDELEN

- Een duurzame keuze vanwege gerecycled polyester en bluesign® gecertificeerd doek
- Extra reflectie op schouders voor verhoogde zichtbaarheid bij gebukte werkzaamheden
- Perfect te combineren met de Multi Protector+ collectie
- Vernieuwde pasvorm en gesegmenteerde seal striping voor een prettig draagcomfort

HAVEP High Visibility+

NORMERINGEN:

EN ISO 20471 X

Bescherming door hoge zichtbaarheid bij dag, schemer en nacht

KLEUREN:

CKA
Charcoal / fluo oranje

CAK
Fluo oranje / charcoal

CKB
Charcoal / fluo geel

CBK
Fluo geel / charcoal

620
Fluo oranje

670
Fluo geel

MATERIALEN:

- bluesign®
- Recycled Polyester
- Polyester
- Organic Cotton
- Cotton

bluesign®

Geen schadelijke stoffen tijdens het productieproces, verminderd energie- en waterverbruik en sociale standaarden voor de mensen die het product maken.

GREENER CHOICE

Producten met het Greener Choice-label zijn minder belastend voor het milieu ten opzichte van traditionele grondstoffen voor textiel.

EASY DESIGN:

HAVEP High Visibility+ is beschikbaar in Easy Design. Kies uit een van de vele opties op het gebied van doek, kleuren, garens en functionaliteiten om het perfecte model samen te stellen.

Overall

Model 20444

Omschrijving: verdekte ritssluiting met verdekte drukknopen en verdekt klittenband, 2 ingezette zijzakken waarvan 1 met D-ring, 2 intasten, 1 ingezette borstzak met klep en drukknoop, 1 ingezette achterzak met klep, loshangende duimstokzak, loshangende dijbeenzak met klep, makkelijk toegankelijke kniezakken met opening aan bovenzijde afsluitbaar met klep en klittenband, elastiek in rug, rugplooien voor extra bewegingsvrijheid, 1 vluchtmaskerlus, voorgevormde broekspijpen voor zeer goede pasvorm, drievoudig gestikte naden op kwetsbare plekken voor een extra lange levensduur, mouwen verstelbaar d.m.v. drukknoop, extra inzet bij kruis ter voorkoming van uitscheuring, hoge kraag, kinbeschermer, reflectieband
Kwaliteit: D002033 65%/35% katoen/polyester 2/1 keperbinding, bluesign® 300gr/m² D002051 60%/40% Polyester/katoen 4/1 satijnbinding 290gr/m²
Maatrange: 44 - 66

EN ISO 20471 2

Overall
Model 20445

Omschrijving: verdekte ritssluiting met verdekte drukknopen en verdekt klittenband, 2 ingezette zijzakken waarvan 1 met D-ring, 2 intasten, 1 ingezette borstzak met klep en drukknoop, 1 ingezette achterzak met klep, loshangende duimstokzak, loshangende dijbeenzak met klep, makkelijk toegankelijke kniezakken met opening aan bovenzijde afsluitbaar met klep en klittenband, elastiek in rug, rugplooien voor extra bewegingsvrijheid, 1 vluchtmaskerlus, voorgevormde broekspijpen voor zeer goede pasvorm, drievoudig gestikte naden op kwetsbare plekken voor een extra lange levensduur, mouwen verstelbaar d.m.v. drukknoop, extra inzet bij kruis ter voorkoming van uitscheuring, hoge kraag, kinbeschermer, reflectieband
Kwaliteit: D002033 65%/35% katoen/polyester 2/1 keperbinding, bluesign® 300gr/m² D002051 60%/40% Polyester/katoen 4/1 satijnbinding 290gr/m²
Maatrange: 44 - 66

3
EN ISO 20471

Bodybroek
Model 20453

Omschrijving: verdekte ritssluiting, 2 ingezette zijzakken, 2 intasten met drukknoop, 1 ingezette achterzak met klep, loshangende duimstokzak, loshangende dijbeenzak, makkelijk toegankelijke kniezakken met opening aan bovenzijde afsluitbaar met klep en klittenband, voorgevormde broekspijpen voor zeer goede pasvorm, drievoudig gestikte naden op kwetsbare plekken voor een extra lange levensduur, verstelbare schouderbanden met klittenband, extra inzet bij kruis ter voorkoming van uitscheuring, reflectieband
Kwaliteit: D002033 65%/35% katoen/polyester 2/1 keperbinding, bluesign® 300gr/m² D002051 60%/40% Polyester/katoen 4/1 satijnbinding 290gr/m²
Maatrange: 44 - 66

2
EN ISO 20471

Werkbroek
Model 80573

Omschrijving: verdekte ritssluiting, 2 ingezette zijzakken waarvan 1 met D-ring, 1 ingezette achterzak met klep, loshangende duimstokzak, loshangende dijbeenzak met klep, makkelijk toegankelijke kniezakken met opening aan bovenzijde afsluitbaar met klep en klittenband, elastiek in rug, voorgevormde broekspijpen voor zeer goede pasvorm, drievoudig gestikte naden op kwetsbare plekken voor een extra lange levensduur, extra inzet bij kruis ter voorkoming van uitscheuring, reflectieband
Kwaliteit: D002033 65%/35% katoen/polyester 2/1 keperbinding, bluesign® 300gr/m² D002051 60%/40% Polyester/katoen 4/1 satijnbinding 290gr/m²
Standaardmaten: 44 - 66
Buikmaten: 24 - 29
Lengtematen: 47 - 59

1
EN ISO 20471

Amerikaanse overall
Model 20446

Omschrijving: verdekte ritssluiting, 2 ingezette zijzakken, ruime borstzak met klep en D-ring, 2 intasten met drukknoop, 1 ingezette achterzak met klep, loshangende duimstokzak, loshangende dijbeenzak met klep, makkelijk toegankelijke kniezakken met opening aan bovenzijde afsluitbaar met klep en klittenband, voorgevormde broekspijpen voor zeer goede pasvorm, drievoudig gestikte naden op kwetsbare plekken voor een extra lange levensduur, verstelbare schouderbanden met elastiek, extra inzet bij kruis ter voorkoming van uitscheuring, reflectieband
Kwaliteit: D002033 65%/35% katoen/polyester 2/1 keperbinding, bluesign® 300gr/m² D002051 60%/40% Polyester/katoen 4/1 satijnbinding 290gr/m²
Maatrange: 44 - 66

1
EN ISO 20471

Amerikaanse overall
Model 20447

Omschrijving: verdekte ritssluiting, 2 ingezette zijzakken, ruime borstzak met klep en D-ring, 2 intasten met drukknoop, 1 ingezette achterzak met klep, loshangende duimstokzak, loshangende dijbeenzak met klep, makkelijk toegankelijke kniezakken met opening aan bovenzijde afsluitbaar met klep en klittenband, voorgevormde broekspijpen voor zeer goede pasvorm, drievoudig gestikte naden op kwetsbare plekken voor een extra lange levensduur, verstelbare schouderbanden met elastiek, extra inzet bij kruis ter voorkoming van uitscheuring, reflectieband
Kwaliteit: D002033 65%/35% katoen/polyester 2/1 keperbinding, bluesign® 300gr/m² D002051 60%/40% Polyester/katoen 4/1 satijnbinding 290gr/m²
Maatrange: 44 - 66

2
EN ISO 20471

Werkbroek
Model 80574

Omschrijving: verdekte ritssluiting, 2 ingezette zijzakken waarvan 1 met D-ring, 1 ingezette achterzak met klep, loshangende duimstokzak, loshangende dijbeenzak met klep, makkelijk toegankelijke kniezakken met opening aan bovenzijde afsluitbaar met klep en klittenband, elastiek in rug, voorgevormde broekspijpen voor zeer goede pasvorm, drievoudig gestikte naden op kwetsbare plekken voor een extra lange levensduur, extra inzet bij kruis ter voorkoming van uitscheuring, reflectieband
Kwaliteit: D002033 65%/35% katoen/polyester 2/1 keperbinding, bluesign® 300gr/m² D002051 60%/40% polyester/katoen 4/1 satijnbinding 290gr/m²
Standaardmaten: 44 – 66
Buikmaten: 24 – 29
Lengtematen: 47 – 59

Parka
Model 50423

Omschrijving: verdekte ritssluiting met verdekte drukknopen en verdekt klittenband, 2 ingezette zijzakken met rits, binnenzak met rits, 1 ingezette borstzakken met klep, 1 vluchtmaskerlus, ademend, wind- en waterdicht met getapete naden, mouwen met tricot windvanger, verlengd rugpand, hoge kraag, kinbeschermer, reflectieband
Kwaliteit: D002368 100% recycled polyester, PU laminaat + DWR, 195 gr/m²
Maatrange: 44 - 66

EN ISO 20471 3 EN 343

Werkjas
Model 50429

Omschrijving: ritssluiting, 2 ingezette zakken met klep waarvan 1 met D-ring, 1 ingezette borstzak met klep en drukknoop, binnenzak met ritssluiting, 1 vluchtmaskerlus, mouwen verstelbaar met drukknoop, kinbeschermer, reflectieband, verlengd rugpand
Kwaliteit: D002033 65%/35% katoen/polyester 2/1 keperbinding, bluesign® 300gr/m²
D002051 60%/40% Polyester/katoen 4/1 satijnbinding 290gr/m²
Maatrange: S – 4XL

EN ISO 20471 2

Softshell
Model 50413

Omschrijving: ritssluiting, 2 ingezette zijzakken met verdekte rits waarvan 1 met D-ring, 1 ingezette borstzak met klep en drukknoop, binnenzak met ritssluiting, ademend, winddicht en waterafstotend, 1 vluchtmaskerlus, mouwen met tricot windvanger, kinbeschermer, reflectieband, verlengd rugpand
Kwaliteit: D002395 92%/8% recycled polyester/elastaan 100% PU membrane 100% recycled polyester tri-laminaat, 320gr/m²
Maatrange: S – 4XL

Softshell is inritsbaar in rainshell 50419 en parka 50423.

EN ISO 20471 2

Bodywarmer
Model 50415

Omschrijving: ritssluiting, 2 ingezette zijzakken met verdekte rits waarvan 1 met D-ring, 1 ingezette borstzak met klep en drukknoop, binnenzak met ritssluiting, ademend, winddicht en waterafstotend, 1 vluchtmaskerlus, kinbeschermer, reflectieband, verlengd rugpand
Kwaliteit: D002395 92%/8% recycled polyester/elastaan 100% PU membrane 100% recycled polyester tri-laminaat, bluesign® 320gr/m²
Maatrange: S – 4XL

EN ISO 20471 1

Capuchon
Model 60106

Omschrijving: Capuchon met drukknoop
Kwaliteit: D002368 100% recycled polyester, PU laminaat + DWR, 195 gr/m²

Rainshell
Model 50419

Omschrijving: verdekte ritssluiting met verdekte drukknopen en verdekt klittenband, 2 ingezette zijzakken met rits, binnenzak met rits, 1 ingezette borstzakken met klep, 1 vluchtmaskerlus, ademend, wind- en waterdicht met getapete naden, mouwen verstelbaar met klittenband, verlengd rugpand, hoge kraag, kinbeschermer, reflectieband
Kwaliteit: D002368 100% recycled polyester, PU laminaat + DWR, 195 gr/m²
Maatrange: 44 - 66

EN ISO 20471 3 EN 343

HOGE ZICHTBAARHEID

Deze basis High Visibility collectie biedt een ruime keuze aan artikelen. De collectie zorgt voor een goede zichtbaarheid en heeft een scherpe prijs.

PROTECTIVE WEAR

High Visibility

VOORDELEN

- √ Gecertificeerde veiligheidskleding om in “gezien te worden” (EN ISO 20471)
- √ Opvallend veilig overdag en ‘s nachts
- √ Er zijn zowel eenkleurige als tweekleurige fluorescerende items
- √ Functioneel met slim geplaatste zakken

HAVEP High Visibility

NORMERINGEN:

EN ISO 20471 X

Bescherming door hoge zichtbaarheid bij dag, schemer en nacht

KLEUREN:

- AAA Marine / fluo geel
- AAF Marine / oranje
- AAG Fluo oranje / donker denim
- AAP Groen / fluo geel
- AAU Groen / fluo oranje
- AAX Fluo oranje / groen
- ABB Fluo geel / donker denim
- ARB Fluo geel / indigo
- AOU Fluo oranje / marine
- AQC Fluo oranje / indigo
- CAB Fluo oranje / geel
- CZT Fluo rood / charcoal
- 620 Fluo oranje
- 670 Fluo geel

MATERIALEN:

- Cotton
- Polyester

EASY DESIGN:

HAVEP High Visibility is beschikbaar in Easy Design. Kies uit een van de vele opties op het gebied van doek, kleuren, garens en functionaliteiten om het perfecte model samen te stellen.

Amerikaanse overall

Model 20221

Omschrijving: verdekte ritssluiting, 2 ingezette ruime zijzakken met extra ingezette zak, ruime borstzak met rits aan de zijkant, 2 ruime achterzakken met klittenband, makkelijk toegankelijke kniezakken met opening aan bovenzijde afsluitbaar met klep en klittenband, loshangende duimstokzak met 2 extra zakken, loshangende dijbeenzak met klep en extra opbergmogelijkheden door de geïntegreerde GSM-zak en de extra toolzakjes, voorgevormde broekspijpen voor zeer goede pasvorm, extra inzet bij kruis ter voorkoming van uitscheuring, 1 D-ring voor badgehouder, reflectieband, reflecterende piping, verstelbare schouderbanden met elastiek
Kwaliteit: D001051/D001164 - 60%/40% polyester/katoen, 4/1 satijnbinding, 290 gr/m²/65%/35% polyester/katoen, keperbinding, 245 gr/m²
Categorie: Protective wear - Ongevoerd
Maatrange: AAG - (44-66), ABB - (44-66), CZT - (44-66)
Lengtematen: AAG - (49-57), ABB - (49-57), CZT - (49-57)
Buikmaten: AAG - (24-29), ABB - (24-29), CZT - (24-29)

Model voldoet aan ISO 20471-2. In combinatie met model 50169, 50214 of 50217 voldoet het aan ISO 20471-3.

EN ISO 20471 2

Jack

Model 50169

Omschrijving: verdekte ritssluiting met drukknopen, 2 ingezette zijzakken met drukknoop, 2 ingezette borstzakken met klep en drukknoop waarvan rechter borstzak voorzien is van D-ring voor badgehouder, 2 ruime binnenzakken, rugplooien voor extra bewegingsvrijheid, mouwen verstelbaar d.m.v. klittenband, verlengd rugpand, reflectieband, reflecterende piping
Kwaliteit: D001051/D001164 - 60%/40% polyester/katoen, 4/1 satijnbinding, 290 gr/m²/65%/35% polyester/katoen, keperbinding, 245 gr/m²
Categorie: Protective wear - Ongevoerd
Maatrange: AAG - (44-66), ABB - (44-66), CZT - (44-66)

EN ISO 20471 2

Softshell

Model 50214

Omschrijving: ritssluiting, binnenzak met klittenband, 2 ingezette zijzakken met rits, 2 ingezette borstzakken met rits waarvan rechter borstzak voorzien is van D-ring voor badgehouder, verstelbare taille d.m.v. trekkoord, ademend, winddicht en waterafstotend, mouwen verstelbaar d.m.v. klittenband, kinbeschermer, verlengd rugpand, reflectieband, reflecterende piping
Kwaliteit: D001395 - 92%/8% polyester/elastaan, PU membrane, high performance laminate + DWR, 320 gr/m²
Categorie: Protective wear - Ongevoerd
Maatrange: AQC - (XS-4XL), ARB - (XS-4XL), CZT - (XS-4XL)

EN ISO 20471 2

Werkbroek

Model 80228

Omschrijving: verdekte ritssluiting, 2 ingezette ruime zijzakken met extra ingezette zak, waarvan 1 afsluitbaar met rits, 2 ruime achterzakken, loshangende duimstokzak met 2 extra zakken, ruime loshangende dijbeenzak met klep en drukknoop met extra opbergmogelijkheden, voorgevormde makkelijk toegankelijke kniezakken met opening aan bovenzijde afsluitbaar met klep en klittenband, elastiek in rug, voorgevormde broekspijpen voor zeer goede pasvorm, extra inzet bij kruis ter voorkoming van uitscheuring, 1 D-ring voor badgehouder, reflectieband, reflecterende piping
Kwaliteit: D001051/D001164 - 60%/40% polyester/katoen, 4/1 satijnbinding, 290 gr/m² / 65%/35% polyester/katoen, keperbinding, 245 gr/m²
Categorie: Protective wear - Ongevoerd
Maatrange: AAG - (44-66), ABB - (44-66), CZT - (44-66)
Lengtematen: AAG - (49-57), ABB - (49-57), CZT - (49-57)
Buikmaten: AAG - (23-30), ABB - (23-30), CZT - (23-30)

Model voldoet aan ISO 20471-2. In combinatie met model 50169, 50214 of 50217 voldoet het aan ISO 20471-3.

EN ISO 20471 2

Overall

Model 2415

Omschrijving: verdekte drukknoopsluiting, 2 zijzakken waarvan 1 met GSM-zakje, 2 afsluitbare intasten, 2 ingezette borstzakken met drukknoop, achterzak met knoop, duimstokzak, kniezakken, elastiek in rug, rugplooien, manchetten met drukknopen, reflectieband
Kwaliteit: D001033/D001051 - 65%/35% katoen/polyester, 2/1 keperbinding, 290 gr/m² / 60%/40% polyester/katoen, 4/1 satijnbinding, 290 gr/m²
Categorie: Protective wear - Ongevoerd
Maatrange: AAF - (44-66)

EN ISO 20471 2

Amerikaanse overall/Bretelbroek

Model 2414

Omschrijving: verdekte ritssluiting, 2 zijzakken waarvan 1 met GSM-zakje, 2 afsluitbare intasten, borstzak met klep en pennenzakje, achterzak met knoop, duimstokzak, kniezakken, verstelbare taille d.m.v. knopen, verstelbare schouderbanden met elastiek, reflectieband
Kwaliteit: D001033/D001051 - 65%/35% katoen/polyester, 2/1 keperbinding, 290 gr/m² /60%/40% polyester/katoen, 4/1 satijnbinding, 290 gr/m²
Categorie: Protective wear - Ongevoerd
Maatrange: AAF - (44-66), AAU - (44-66)

Model voldoet aan ISO 20471-1. In combinatie met model 5105 voldoet het aan ISO 20471-2.
Model voldoet aan ISO 20471-1. In combinatie met model 4133 of 5139 voldoet het aan ISO 20471-3.

EN ISO 20471 2

Parka

Model 50217

Omschrijving: verdekte ritssluiting met verdekte drukknopen, napoleonzak met rits, 2 ingezette zijzakken met rits, binnenzak met rits, 2 ingezette borstzakken waarvan rechter borstzak voorzien is van D-ring voor badgehouder, wind- en waterdicht met getapete naden, verlengd rugpand, reflectieband, reflecterende piping, verstelbare afneembare capuchon met drukknopen, fleece aan binnenzijde kraag, kinbeschermer
Kwaliteit: D001368 - 100% polyester, PU coated + DWR, 195 gr/m²
Categorie: Protective wear - Ongevoerd
Maatrange: AQC - (S-4XL), ARB - (S-4XL), CZT - (XS-4XL)

Parka kan gecomplementeerd worden met fleecevest 50219 of 50220.

EN ISO 20471 3 EN 343 3 3 X

Bermuda

Model 80232

Omschrijving: verdekte ritssluiting, 2 ingezette ruime zijzakken met extra ingezette zak, waarvan 1 afsluitbaar met rits, 2 ruime achterzakken, loshangende duimstokzak met 2 extra zakken, ruime loshangende dijbeenzak met klep en drukknoop met extra opbergmogelijkheden, elastiek in rug, 1 D-ring voor badgehouder, reflectieband, reflecterende piping
Kwaliteit: D001051/D001164 - 60%/40% polyester/katoen, 4/1 satijnbinding, 290 gr/m² / 65%/35% polyester/katoen, keperbinding, 245 gr/m²
Categorie: Protective wear - Ongevoerd
Maatrange: AAG - (44-66), ABB - (44-66), CZT - (44-66)

Model voldoet aan ISO 20471-1. In combinatie met model 50169, 50214 of 50217 voldoet het aan ISO 20471-3.

EN ISO 20471 2

Parka

Model 4133

Omschrijving: verdekte ritssluiting met drukknopen, 2 ingezette voorzakken met klep, 2 ingezette borstzakken met klep, binnenzak met rits, windvangers, verdekte capuchon in kraag, reflectieband
Kwaliteit: D001274 - 67%/33% polyester/katoen + DWR, 240 gr/m²
Categorie: Protective wear - Gevoerd
Maatrange: AAF - (XS-4XL), AAA - (XS-4XL), AAU - (XS-4XL)

EN ISO 20471 3

All season jack

Model 5139

Omschrijving: verdekte ritssluiting met drukknopen, napoleonzak, 2 ingezette zijzakken met drukknoop, 2 ingezette borstzakken met drukknoop, elastiek in taille, afritsbare mouwen, uitneembare voering, manchetten met elastische band, capuchon, reflectieband
Kwaliteit: D001274 - 67%/33% polyester/katoen + DWR, 240 gr/m²
Categorie: Protective wear - Gevoerd
Maatrange: AAF - (S-4XL), AAA - (S-4XL), AAU - (S-4XL), AAP - (S-4XL)

EN ISO 20471 3

AAF
AAA
AAU

KLEUR AAU
UITLOPEND
PER 01-01-2023

AAU

Werkbroek

Model 8397

Omschrijving: verdekte ritssluiting, 2 ingezette zijzakken waarvan 1 met GSM-zakje, achterzak met knoop, duimstokzak, kniezakken, reflectieband
Kwaliteit: D001033/D001051 - 65%/35% katoen/polyester, 2/1 keperbinding, 290 gr/m² / 60%/40% polyester/katoen, 4/1 satijnbinding, 290 gr/m²
Categorie: Protective wear - Ongevoerd
Maatrange: AAF - (44-66), AAA - (44-66), AAU - (44-66)

Model voldoet aan ISO 20471-1. In combinatie met model 5105 voldoet het aan ISO 20471-2.
Model voldoet aan ISO 20471-1. In combinatie met model 4133, 5139 of 70015 voldoet het aan ISO 20471-3.

Uitgevoerd met lengtezoom.

1
EN ISO 20471

620

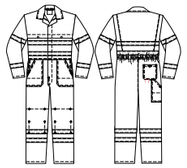

Overall

Model 2404

Omschrijving: verdekte drukknoopsluiting, 2 zijzakken, 2 intasten, 2 ingezette borstzakken, achterzak, duimstokzak, kniezakken binnenzijde, elastiek in rug, rugplooien, reflectieband
Kwaliteit: D001051 - 60%/40% polyester/katoen, 4/1 satijnbinding, 290 gr/m²
Categorie: Protective wear - Ongevoerd
Maatrange: 620 - (44-66)

3
EN ISO 20471

AOU
AAX

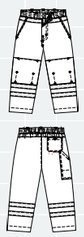

AAX

Werkbroek

Model 8410

Omschrijving: verdekte ritssluiting, 2 ingezette zijzakken waarvan 1 met GSM-zakje, achterzak met knoop, duimstokzak, kniezakken, elastiek in rug, reflectieband
Kwaliteit: D001051/D001033 - 60%/40% polyester/katoen, 4/1 satijnbinding, 290 gr/m² / 65%/35% katoen/polyester, 2/1 keperbinding, 290 gr/m²
Categorie: Protective wear - Ongevoerd
Maatrange: AOU - (44-66), AAX - (44-66)

3
EN ISO 20471

AAA
AAU
AAF

KLEUR AAF
UITLOPEND
PER 01-01-2023

AAF

Jack/Blouson

Model 5105

Omschrijving: verdekte drukknoopsluiting, 2 ingezette borstzakken met drukknoop, elastiek in taille, rugplooien, mouwen met steldrukkers, reflectieband
Kwaliteit: D001033/D001051 - 65%/35% katoen/polyester, 2/1 keperbinding, 290 gr/m² / 60%/40% polyester/katoen, 4/1 satijnbinding, 290 gr/m²
Categorie: Protective wear - Ongevoerd
Maatrange: AAF - (44-66), AAA - (44-66), AAU - (44-66)

3
EN ISO 20471

620

Amerikaanse overall/Bretelbroek

Model 2485

Omschrijving: verdekte ritssluiting, 2 zijzakken, borstzak met klep en pennenzakje, achterzak, duimstokzak, kniezakken binnenzijde, verstelbare elastische schouderbanden, reflectieband
Kwaliteit: D001051 - 60%/40% polyester/katoen, 4/1 satijnbinding, 290 gr/m²
Categorie: Protective wear - Ongevoerd
Maatrange: 620 - (44-66)

Model voldoet aan ISO 20471-2. In combinatie met model 3133, 40057, 5367 of 37051 voldoet het aan ISO 20471-3.

2
EN ISO 20471

620

UITLOPEND
PER 01-01-2023

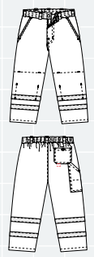

Werkbroek

Model 8394

Omschrijving: verdekte ritssluiting, 2 ingezette zijzakken, achterzak, duimstokzak, kniezakken binnenzijde, elastiek in rug, reflectieband
Kwaliteit: D001051 - 60%/40% polyester/katoen, 4/1 satijnbinding, 290 gr/m²
Categorie: Protective wear - Ongevoerd
Maatrange: 620 - (44-66)

Model voldoet aan ISO 20471-1. In combinatie met model 3133, 40057, 5367, 77500, 77515 of 37051 voldoet het aan ISO 20471-3.

3
EN ISO 20471

Korte jas/Vest

Model 3133

Omschrijving: verdekte drukknoopsluiting, 2 ingezette borstzakken, reflectieband
Kwaliteit: D001051 - 60%/40% polyester/katoen, 4/1 satijnbinding, 290 gr/m²
Categorie: Protective wear - Ongevoerd
Maatrange: 620 - (44-66)

3
EN ISO 20471

Softshell

Model 40057

Omschrijving: ritssluiting, 2 ingezette zijzakken met verdekte rits, mouwen verstelbaar d.m.v. klittenband, reflectieband, met windstopper
Kwaliteit: D001395 - 92%/8% polyester/elastaan, PU membrane, high performance laminate + DWR, 320 gr/m²
Categorie: Protective wear - Ongevoerd
Maatrange: 620 - (XS-4XL)

3
EN ISO 20471

Verkeersregelaarsvest

Model 37050

Omschrijving: klittenbandsluiting aan de zijkant, reflectieband
Kwaliteit: D001890 - 100% polyester, 110-120 gr/m²
Categorie: Protective wear - Ongevoerd
Maatrange: CAB - (M/L - XL/XXL)

Veiligheidsvest

Model 37051

Omschrijving: klittenbandsluiting, reflectieband
Kwaliteit: D001890 - 100% polyester, 110-120 gr/m²
Categorie: Protective wear - Ongevoerd
Maatrange: 620 - (universele maat), 670 - (universele maat)

3
EN ISO 20471

Bodywarmer

Model 5367

Omschrijving: verdekte ritssluiting met drukknopen, napoleonzak, 2 ingezette zijzakken, 2 ingezette borstzakken met klep, verlengd rugpand, reflectieband
Kwaliteit: D001274 - 67%/33% polyester/katoen + DWR, 240 gr/m²
Categorie: Protective wear - Gevoerd
Maatrange: 620 - (XS-4XL)

Model voldoet aan ISO 20471-2. In combinatie met model 2485 of 8394 voldoet het aan ISO 20471-3.

3
EN ISO 20471

Dames korte jas

Model 30137

Omschrijving: metalen knoopsluiting, 2 ingezette voorzakken met klep, reflectieband
Kwaliteit: D001051 - 60%/40% polyester/katoen, 4/1 satijnbinding, 290 gr/m²
Categorie: Protective wear - Ongevoerd
Maatrange: 620 - (34-56)

3
EN ISO 20471

RIJKSWATERSTAAT (RWS)

Veiligheidsvest RWS

Model 37052

Omschrijving: klittenbandsluiting, reflectieband
Kwaliteit: D001890 - 100% polyester, 110-120 gr/m²
Categorie: Protective wear - Ongevoerd
Maatrange: 620 - (M/L - XL/XXL)

3
EN ISO 20471

Bodybroek RWS

Model 2683

Omschrijving: verdekte ritssluiting met drukknopen, 2 voorzakken, 2 intasten, loshangende binnenzak, achterzak, duimstokzak, kniezakken binnenzijde, reflectieband
Kwaliteit: D001051 - 60%/40% polyester/katoen, 4/1 satijnbinding, 290 gr/m²
Categorie: Protective wear - Ongevoerd
Maatrange: 620 - (46-66)

Uitgevoerd met lengtezoom.

3
EN ISO 20471

RIJKSWATERSTAAT (RWS)

Overall RWS

Model 2400

Omschrijving: verdekte drukknoopsluiting, 2 zijzakken, 2 intasten, 2 ingezette borstzakken, GSM-zakje, achterzak, duimstokzak, kniezakken binnenzijde, elastiek in rug, rugplooien voor extra bewegingsvrijheid, reflectieband
Kwaliteit: D001051 - 60%/40% polyester/katoen, 4/1 satijnbinding, 290 gr/m²
Categorie: Protective wear - Ongevoerd
Maatrange: 620 - (44-66)

Uitgevoerd met lengtezoom.

3
EN ISO 20471

Werkbroek RWS

Model 8417

Omschrijving: verdekte ritssluiting, 2 ingezette zijzakken, GSM-zakje, achterzak, duimstokzak, kniezakken binnenzijde, elastiek in rug, reflectieband
Kwaliteit: D001051 - 60%/40% polyester/katoen, 4/1 satijnbinding, 290 gr/m²
Categorie: Protective wear - Ongevoerd
Maatrange: 620 - (44-66)

Model voldoet aan ISO 20471-1. In combinatie met model 5132, 40058, 50095, 4155, 5126, 77510, 77520, 37052 of 37050 voldoet het aan ISO 20471-3.

Uitgevoerd met lengtezoom.

3
EN ISO 20471

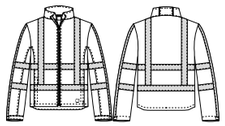

Softshell RWS

Model 40058

Omschrijving: ritssluiting, 2 ingezette zijzakken met verdekte rits, mouwen verstelbaar d.m.v. klittenband, reflectieband, met windstopper
Kwaliteit: D001395 - 92%/8% polyester/elastaan, PU membrane, high performance laminate + DWR, 320 gr/m²
Categorie: Protective wear - Ongevoerd
Maatrange: 620 - (XS-4XL)

3
EN ISO 20471

Amerikaanse overall/Bretelbroek RWS

Model 2484

Omschrijving: verdekte ritssluiting, 2 zijzakken, borstzak met klep, pennenzakje, GSM-zakje, achterzak, duimstokzak, kniezakken binnenzijde, verstelbare schouderbanden met elastiek, reflectieband
Kwaliteit: D001051 - 60%/40% polyester/katoen, 4/1 satijnbinding, 290 gr/m²
Categorie: Protective wear - Ongevoerd
Maatrange: 620 - (44-66)

Model voldoet aan ISO 20471-2. In combinatie met model 5132, 40058, 50095, 4155, 5126, 37052 of 37050 voldoet het aan ISO 20471-3.

Uitgevoerd met lengtezoom.

2
EN ISO 20471

Jack/Blouson RWS

Model 5132

Omschrijving: verdekte drukknoopsluiting, 2 voorzakken, 2 borstzakken, elastiek in taille, rugplooien, mouwen met steldrukkers, reflectieband
Kwaliteit: D001051 - 60%/40% polyester/katoen, 4/1 satijnbinding, 290 gr/m²
Categorie: Protective wear - Ongevoerd
Maatrange: 620 - (44-66)

3
EN ISO 20471

All season jack RWS

Model 5126

Omschrijving: verdekte ritssluiting met drukknopen, napoleonzak, 2 ingezette zijzakken met klep, 2 ingezette borstzakken met klep, elastiek in taille, afritsbare mouwen, uitneembare voering, manchetten met elastische band, verdekte capuchon in kraag, reflectieband
Kwaliteit: D001274 - 67%/33% polyester/katoen + DWR, 240 gr/m²
Categorie: Protective wear - Gevoerd
Maatrange: 620 - (S-4XL)

3
EN ISO 20471

Parka RWS

Model 4155

Omschrijving: verdekte 2-weg ritssluiting met drukknopen, 2 ingezette voorzakken, 2 ingezette borstzakken met klep, binnenzak met rits, verstelbare taille d.m.v. koord, windvangers, verdekte capuchon in kraag, reflectieband
Kwaliteit: D001274 - 67%/33% polyester/katoen + DWR, 240 gr/m²
Categorie: Protective wear - Gevoerd
Maatrange: 620 - (XS-4XL)

3
EN ISO 20471

Voeringenmatrix

Collectie		Parka Multi Protector+	Rainshell Multi Protector+	Parka 5 Safety Image+	Parka Multi Shield	Parka Multi Protector RWS
Voering	**Model**	50422	50417	50286	50428	50180
FRAS Stepvoering	50253	Ja	Ja	Ja	Ja	Ja
FRAS Fleecevoering	50249	Ja	Ja	Ja	Ja	Ja

Collectie		Parka Multi Protector	Pilot jack Multi Protector	Parka 5 Safety
Voering	**Model**	40001 & 40005	50005 & 50015	40070
FRAS Stepvoering	50164	Nee	Ja	Nee
FRAS Fleecevoering	40012	Ja	Nee	Ja
Stepvoering niet-FR	50018	Nee	Ja	Nee
Fleecevoering niet-FR	40003	Ja	Nee	Ja

Collectie		Parka High Visibility+	Rainshell High Visibility+	Parka High Visibility
Voering	**Model**	50423	50419	50217
Ultra Sonic doorgestikte voering	50221	Ja	Ja	Ja
Fleece voering zwart	50220	Ja	Ja	Ja
Fleece voering fluo	50219	Ja	Ja	Ja

Met onze baselayers maak je je HAVEP outfit compleet. Deze producten voegen comfort of warmte toe of zorgen ervoor dat je beter bent beschermd. Onze baselayers zijn op onze collecties afgestemd en passen ook qua stijl goed bij elkaar.

PROTECTIVE WEAR

Base layers

Uitritsbare FR stepvoering

Model 50253

Omschrijving: ritssluiting, binnenzak, het doek is genormeerd volgens EN ISO 14116, tricot in kraag
Kwaliteit: Buitendoek: 100% katoen gewatteerd, platbinding, 185 gr/m² /
Binnendoek: 50%/50% Viscose FR/Meta-Aramide, platbinding, 120 gr/m²
Categorie: Protective wear - Gevoerd
Maatrange: 500 - (XS-4XL)

Om in te spelen op de wisselende weersomstandigheden kan je de brandvertragende stepvoering 50253 toevoegen aan de parka 50286.

Uitritsbare FR stepvoering

Model 50164

Omschrijving: ritssluiting, het doek is genormeerd volgens EN ISO 14116
Kwaliteit: D001282 - 100% katoen, platbinding, 185 gr/m²
Categorie: Protective wear - Gevoerd
Maatrange: 500 - (XS-4XL)

Om in te spelen op de wisselende weersomstandigheden kan je een stepvoering toevoegen aan het pilotjack 50015.

Je kan kiezen uit de inritsbare brandvertragende stepvoering 50164. Indien je geen brandvertragende stepvoering wenst, is de stepvoering 50018 ook verkrijgbaar.

EN ISO 14116

Fleecevest High Visibility

Model 50219

Omschrijving: ritssluiting, 2 ingezette zijzakken met verdekte rits, reflectieband
Kwaliteit: D001155 - 100% polyester, 235 gr/m², D001155 - 100% polyester, 235 gr/m²
Categorie: Protective wear - Ongevoerd
Maatrange: 620 - (S-4XL), 670 - (S-4XL)

Om in te spelen op de wisselende weersomstandigheden kan je een fleecevest toevoegen aan de parka 50217. Je kan kiezen uit het high visibility fleecevest 50219. Indien je een zwart fleecevest wenst, is het fleecevest 50220 ook verkrijgbaar.

2
EN ISO 20471

Fleecevest FR parka

Model 40012

Omschrijving: verdekte ritssluiting met drukknopen, 2 voorzakken met verdekte rits, GSM-zakje met klep
Kwaliteit: D001289 - 48%/32%/18%/2% modacryl/katoen/polyester/carbon, 350 gr/m²
Categorie: Protective wear - Gevoerd
Maatrange: 105 - (S-4XL), 500 - (S-4XL)

Om in te spelen op de wisselende weersomstandigheden kan je een fleecevest toevoegen aan parka 40001 en 40005.

Je kan kiezen uit het brandvertragend fleecevest 40012. Indien je geen brandvertragend fleecevest wenst, is het fleecevest 40003 ook verkrijgbaar.

EN ISO 11612 A1 B1 C1 | EN 1149-5 | IEC 61482-2 APC = 1

VOERINGEN

Fleece Multi Shield

Model 50249

Omschrijving: verdekte ritssluiting met verdekte drukknopen, 2 ingezette zijzakken met verdekte rits, mouwen met elastiek
Kwaliteit: D001289 - 48%/32%/18%/2% modacryl/katoen/polyester/carbon, 350 gr/m²
Categorie: Protective wear - Ongevoerd
Maatrange: 500 - (XS-4XL)

Om in te spelen op de wisselende weersomstandigheden kunt u het brandvertragend fleecevest 50249 toevoegen aan de beide kleuren van parka 50248.

EN ISO 11612 A1 B1 C1 | EN 1149-5 | IEC 61482-2 APC = 1

Fleecevest

Model 50220

Omschrijving: ritssluiting, 2 ingezette zijzakken met verdekte rits
Kwaliteit: D001155 - 100% polyester, 235 gr/m²
Categorie: Workwear - Ongevoerd
Maatrange: 500 - (S-4XL)

Om in te spelen op de wisselende weersomstandigheden kan je een fleecevest toevoegen aan de parka 50217. Je kan kiezen uit het high visibility fleecevest 50219. Indien je een zwart fleecevest wenst, is het fleecevest 50220 ook verkrijgbaar.

Ultra Sonic doorgestikte voering

Model 50221

Omschrijving: Ritssluiting, binnenzak verdekt
Categorie: Protective wear - Gevoerd
Kwaliteit: D00156500 met wattine tussen 2 lagen in. 100% polyester
Maatrange: 500 - (XS tot 5XL)

Uitritsbare stepvoering

Model 50018

Omschrijving: ritssluiting
Kwaliteit: D001154 - 100% polyester, 80 gr/m²
Categorie: Protective wear - Gevoerd
Maatrange: 510 - (XS-4XL)

Om in te spelen op de wisselende weersomstandigheden kan je een stepvoering toevoegen aan het pilotjack 50015.

Je kan kiezen uit de inritsbare brandvertragende stepvoering 50164. Indien je geen brandvertragende stepvoering wenst, is de stepvoering 50018 ook verkrijgbaar.

TRICOT

T-shirt FR lange mouw

Model 70050

Omschrijving: ronde hals
Kwaliteit: D001892 - 60%/38%/2% protex/katoen/carbon, 1 x 1 rib, 220 gr/m²
Categorie: Protective wear - Ongevoerd
Maatrange: 100 - (XS-4XL)

EN ISO 11612 A1 B1 C1 | EN 1149-5 | IEC 61482-2 APC = 1

Polo FR lange mouw

Model 70052

Omschrijving: 3-rij knoopsluiting, tricot manchetten
Kwaliteit: D001893 - 60%/38%/2% protex/katoen/carbon, piqué, 220 gr/m²
Categorie: Protective wear - Ongevoerd
Maatrange: 100 - (XS-4XL)

EN ISO 11612 A1 B1 C1 | EN 1149-5 | IEC 61482-2 APC = 1

Poloshirt FR

Model 77020

Omschrijving: 3-rij knoopsluiting, tricot manchetten
Kwaliteit: D001885 - 60%/38%/2% protex/katoen/beltron, 220 gr/m²
Categorie: Protective wear - Ongevoerd
Maatrange: 100 - (XS-4XL), 500 - (XS-4XL)

EN ISO 11612 A1 B1 C1 | EN 1149-5 | IEC 61482-2 APC = 1

Lange onderbroek FR

Model 82051

Kwaliteit: D001892 - 60%/38%/2% protex/katoen/carbon, 1 x 1 rib, 220 gr/m²
Categorie: Protective wear - Ongevoerd
Maatrange: 100 - (XS-4XL)

EN ISO 11612 A1 B1 C1 | EN 1149-5 | IEC 61482-2 APC = 1

TRICOT

Balaclava FR

Model 60055

Kwaliteit: D001892 - 60%/38%/2% protex/katoen/carbon, 1 x 1 rib, 220 gr/m²
Categorie: Protective wear - Ongevoerd
Maatrange: 100 - (one size)

EN ISO 11612 A1 B1 C1
EN 1149-5
IEC 61482-2 APC = 1

Monnikenkap

Model 10898

Kwaliteit: D001093 - 100% katoen, 4/1 satijnbinding, 335 gr/m²
Categorie: Protective wear - Ongevoerd
Maatrange: 102 - (one size)

T-shirt High Visibility

Model 77500

Omschrijving: reflectieband
Kwaliteit: D001887 - 53%/47% katoen/polyester, piqué, 185 gr/m²
Categorie: Protective wear - Ongevoerd
Maatrange: 620 - (XS-4XL)

EN ISO 20471 1

Poloshirt High Visibility

Model 77515

Omschrijving: knoopsluiting, reflectieband
Kwaliteit: D001887 - 53%/47% katoen/polyester, piqué, 185 gr/m²
Categorie: Protective wear - Ongevoerd
Maatrange: 620 - (XS-4XL)

EN ISO 20471 1

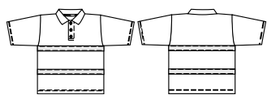

Polo High Visibility

Model 70015

Omschrijving: knoopsluiting, reflectieband
Kwaliteit: D001886 - 73%/27% polyester/viscose (VILOFT®), tricot, 210 gr/m²
Categorie: Protective wear - Ongevoerd
Maatrange: CBT - (S-4XL)

EN ISO 20471 1

T-shirt High Visibility RWS

Model 77510

Omschrijving: reflectieband
Kwaliteit: D001887 - 53%/47% katoen/polyester, piqué, 185 gr/m²
Categorie: Protective wear - Ongevoerd
Maatrange: 620 - (S-3XL)

Poloshirt High Visibility RWS

Model 77520

Omschrijving: knoopsluiting, reflectieband
Kwaliteit: D001887 - 53%/47% katoen/polyester, piqué, 185 gr/m²
Categorie: Protective wear - Ongevoerd
Maatrange: 620 - (XS-4XL)

EN ISO 20471 2

Onderhoudsvoorschriften

Wasinstructies

De kleding van HAVEP Workwear/Protective wear bevat ook altijd een etiket met onderhoudsvoorschriften in het kledingstuk waarop één of meerdere van onderstaande symbolen kunnen voorkomen. Houd je aan deze voorschriften, dat is de beste verzekering voor lang draagplezier.

- Lees altijd de wasvoorschriften voor de eerste wasbeurt.
- Was kleding binnenstebuiten, dat voorkomt slijtage.
- Ritsen sluiten voor wassen.

Wassen Was nieuwe, fel gekleurde kleding altijd eerst een paar keer apart!	**Drogen** Drogen op een te hoge temperatuur kan krimp veroorzaken!	**Strijken** Te heet strijken is de oorzaak van veel problemen en klachten!	**Reinigen** (chemisch) Raadpleeg bij twijfel uw leverancier of stomerij
95 Wassen op max. 95°C	Drogen op lage temperatuur	Lauw strijken op max. 110°C	CI Reinigen met chloorbleekmiddel toegestaan
60 Wassen op max. 60°C zonder centrifugeren	Drogen op normaal programma	Warm strijken op max. 150°C	Niet reinigen met chloorbleekmiddel
Niet wassen	Niet drogen in wasdroger	Heet strijken mogelijk op max. 200°C	Niet chemisch reinigen
		Niet strijken	P Chemisch reinigen met perchloorethyleen
			A Chemisch reinigen alle gebruikelijke middelen

De kleding is industrieel wasbaar volgens ISO 15797 wasproces 8 (zie tabel).

Tumblerdrogen (het hexagram) en tunneldrogen (de drie rechthoeken) zijn beide toegestaan, maar het drogen in een tunnel/finisher geeft een beter uiterlijk en minder krimp dan het drogen in een tumbler. Het bijbehorende PRO-rein symbool is:

Classificatie	Doektype en wastemperatuur	Proces nummer
Normaal voor witte workwear/gevoelig geverfde trimmings + bleekmiddel met perazijnzuur	Katoen 75°C	1
	Polyester/katoen 75°C	2
Normale witte workwear + chloorbleekmiddel	Katoen 85°C	3
	Polyester/katoen 75°C	4
Normaal voor witte workwear/gevoelig geverfde trimmings + waterstofperoxide bleekmiddel	Katoen 85°C	5
	Polyester/katoen 85°C	6
Geverfde workwear	Katoen 85°C	7
	Polyester/katoen 75°C	8
	Drogen – procedure A – Droogtrommel	
	Drogen – procedure B – Tunnelfinisher	

Beschermende kleding

Tackle veilig iedere klus met HAVEP genormeerde veiligheidskleding

Welke risico's en gevaren er op een werkplek zijn, wordt duidelijk door de RI & E (risico inventarisatie en evaluatie) die iedere werkgever moet doen vanuit de arbeidsomstandighedenwet. Risico's worden allereerst beperkt door maatregelen in de werkomstandigheden, zoals goed beveiligde machines en veilige werkmethoden.

Een ongeluk kan echter altijd gebeuren. De persoonlijke beschermingsmiddelen (PBM's) zijn er in dit geval om je te beschermen. HAVEP heeft verschillende collecties die tegen één of meer risico's beschermen. Op deze kleding is de (Europese) wet op de Persoonlijke Beschermingsmiddelen van toepassing.

Verordening (EU) 2016/425

In deze wet op persoonlijke beschermingsmiddelen staan de voorwaarden waaraan beschermende kleding moet voldoen. De wet bestaat al sinds 1989 (destijds de richtlijn 89/686/EEG) en is in maart 2016 vernieuwd (de verordening 2016/425).

De ontwikkeling van de kledingnormen zoals de EN ISO 11611 (lasserskleding) en de EN ISO 20471 (verbeterde zichtbaarheidskleding) wordt op basis van de EU regelgeving gedaan. En doordat de kledingcertificaten een geldigheidstermijn van 5 jaar hebben, zullen de aanpassingen uit de nieuwe verordening bij de beschermende kleding van HAVEP automatisch meegenomen worden.

De HAVEP protective wear voldoet aan één of meer van de volgende EN- en ISO normen en daarmee aan de vereisten uit de Europese regelgeving. De verordening 425/2016 kent (net als voorheen de richtlijn 89/656/EC) drie risicoklassen. Hoe hoger het risico voor de drager, hoe strenger de eisen en voorschriften waar de kleding aan moet voldoen.

Klasse I: laag risico. Deze kleding wordt niet door een onafhankelijk testinstituut gecontroleerd, maar door de producent zelf. Regenkleding valt bijvoorbeeld in deze klasse.

Klasse II: gemiddeld risico. Hier wordt eenmalig een voorbeeldkledingstuk naar een onafhankelijk testinstituut gestuurd ter controle, ook wel de "typekeuring" genoemd. In deze klasse vallen bijvoorbeeld laskleding en zichtbaarheidskleding.

Klasse III: hoog risico. Kleding in deze klasse wordt jaarlijks gecontroleerd door een onafhankelijk testinstituut. Denk hierbij aan kleding die bescherming biedt tegen het risico van chemicaliën en een vlamboog.

Waar is beschermende kleding aan te herkennen?

Een CE-etiket waarop de pictogrammen (lees: de risico's) staan en waarop de producent met naam én adres vermeld wordt.

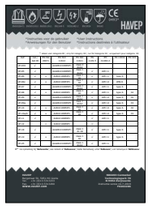

Een gebruikersinstructie met informatie en uitleg voor de drager.

Een certificaat van een Notified Body met actuele normen en een geldigheidstermijn van 5 jaar (en dat kan dus een certificaat zijn op basis van de "Richtlijn" of de "Verordening"). Die geldigheidstermijn is een aanscherping uit de Verordening.

Een conformiteitsverklaring van de producent, wat de koppeling is tussen de kleding en het certificaat. Deze verklaring moet bij de kleding zitten óf op de website van de producent te vinden zijn. Ook dat is een aanscherping uit de Verordening.

Normeringen

IEC 61482-2

IEC 61482

Beschermende kleding tegen thermische gevaren van een elektrische vlamboog

Deze norm is opgesteld voor kleding die bescherming biedt tegen de hitte en intensiteit van een elektrische vlamboog. Dat is een kortdurende heel hevige steekvlam als gevolg van kortsluiting. Voldoen aan de IEC 61482 betekent dat de kleding goed brandvertragend is en beschermt tegen de hitte. De kleding valt in hoogste risicoklasse III van de EU verordening.

Deze norm is geactualiseerd. Voorheen was de kleding te herkennen aan het normpictogram met de 2 driehoeken over elkaar. Dit is aangepast naar een pictogram wat beter het gevaar weergeeft waarvoor de desbetreffende kleding bescherming biedt. Onder het pictogram staat de klasse waaraan de kleding voldoet: “APC=1 of APC=2”, dit staat dan voor “Arc Protection Class 1 of 2” in plaats van het eerder genoemde “Class 1”. In de gebruikersinstructie wordt er nu ook extra informatie gegeven voor de drager hoe de kleding voor de beste bescherming gedragen dient te worden. De kledingvoorschriften en testmethoden zijn gelijk gebleven.

De bescherming tegen de gevolgen van een ‘electric arc’ kan op 2 manieren getest worden:

IEC 61482-1-2: de BOX-test

Deze testmethode wordt in Europa gebruikt en bootst goed de omstandigheden na, zoals die zijn bij het werken met elektriciteit. Vanuit de kast (box) wordt een gerichte vlamboog opgewekt door kortsluiting met 4kA (voor APC=1) of 7kA (voor APC=2). De vlamboog duurt daarbij niet langer dan 500ms. De warmte doorgang wordt gemeten en moet (om aan de klasse te voldoen) onder de Stoll curve blijven. De Stoll curve is een tabel die aangeeft bij welke temperatuur en tijd een tweedegraads brandwond ontstaat. Tevens wordt beoordeeld op navlammen, de vorming van een gat, smelten e.d.

Naast het doek wordt ook een jas getest. Hierbij wordt geen energetische waarde bepaald, maar de jas wordt na blootstelling aan de vlamboog gecontroleerd op mankementen met betrekking tot de naden, sluitingen en alle andere accessoires. Als modeleisen worden de modeleisen van lasserskleding (EN ISO 11611) aangehouden.

IEC 61482-1-1: de “open arc” methode

Deze testmethode wordt in de USA gebruikt. Testen volgens deze methode levert een energetische waarde in cal/cm². De test levert 21 waarden op en de ATPV (Arc Thermal Protection Value) of EBT (Break-open Threshold Energy) is de gemiddelde waarde. Vindt er een incident met deze ATPV/Ebt-waarde plaats, dan is er dus 50% kans op bescherming tegen 2e graads brandwonden. In Amerika wordt voor elektriciteitsmedewerkers een minimale ATPV-waarde van 8 vereist.

Nieuw in de laatste versie (2018) is de ELIM (incident energy limit). Deze waarde wordt berekend aan de hand van de ATPV-waarde. De ELIM-waarde is lager, want deze het is het gemiddelde van de 3 waarden onder de Stoll-curve. Vanwege de variatie in de metingen en het feit dat deze methode niet EU-geharmoniseerd is, vermelden we de ATPV-waarde niet (meer) op het CE-etiket.

EN ISO 11611

EN ISO 11611

Beschermende kleding voor gebruik bij het lassen en verwante processen

Deze norm legt de vereisten vast voor laskleding. Het betreft hier kleding die bij normale temperaturen een hele dag (8 uur) gedragen kan worden en bescherming biedt tegen kleine spatten van gesmolten metaal, kort contact met een vlam en UV-straling. Deze kleding valt in risicoklasse II.

De norm ISO 11611 kent twee klassen. De klasse geeft informatie over de isolerende eigenschappen van de kleding. Deze worden bepaald door een test die de stralingswarmte bepaalt (ISO 6942) en een test die de bescherming tegen kleine metaaldruppels meet (ISO 9150). Klasse 2 geeft een hogere bescherming.

Klavsse 1: stralingswarmte > 7 seconden, metaaldruppels > 15.
Klasse 2: stralingswarmte > 16 seconden, metaaldruppels > 25.

Daarnaast wordt de kleding onderworpen aan een vlamverspreidingstest (ISO 15025). Het doek wordt 10 seconden bevlamd. Als de vlam weg is, moet de vlam op de kleding doven, mag het doek niet nagloeien en mag er geen gatvorming zijn. De modelvereisten in de lassersnorm zijn uitgebreid beschreven en gericht op het gevaar van vuur en (las)druppels, zoals:

- Zakken moeten voorzien zijn van een klep die aan beide zijden 10 mm breder is dan de zak. Dit geldt niet voor zakken op het been die achter de zijnaad geplaatst zijn en een opening hebben van 75 mm of minder (duimstokzakken).
- Verticale zakken onder de heupen met een hoek van 10 graden of minder hoeven ook geen klep te hebben.
- Metalen sluitingen moeten aan de binnenzijde of buitenzijde verdekt zijn.
- Plooien moeten vermeden worden. Er mogen geen gootjes ontstaan.
- De maximale afstand tussen de knopen bedraagt 15 cm.

EN 1149-5

EN 1149

Beschermende kleding ter voorkoming van elektrostatische oplading (explosie en brand)

Antistatische kleding voorkomt dat door elektrostatische oplading vonken ontstaan die brand of explosies kunnen veroorzaken. Deze norm wordt veelal gekoppeld aan andere normen, met name de weerstand tegen ontvlamming (ISO 11611 / ISO 11612), en valt in risicoklasse II.

De kleding moet voldoen aan een aantal ontwerpeisen (EN 1149-5), die gericht zijn op het voorkomen van vonken en het verbeteren van de aarding:

- Geleidende elementen (ritssluitingen, drukknopen) moeten verdekt zijn.
- Als de kleding uit meerdere lagen bestaat, moet de buitenlaag in staat zijn de elektrische ladingen te verspreiden.
- Aarding van de drager (bv. met antistatisch schoeisel) is erg belangrijk, zodat eventuele lading via het lichaam afgevoerd wordt. Daarom is het belangrijk om ook te zorgen voor huidcontact bij bv. de pols.

ATEX is geen kledingnormering maar een richtlijn

De ATEX 137 eist een veilige werkplek in relatie tot explosiegevaarlijke gebieden en verplicht tot aanduiding van zones. De ATEX richtlijn is opgesteld voor bedrijven waar sprake kan zijn van ontploffingsgevaar. Te denken valt aan bedrijven die werken met chemicaliën, maar ook aan bedrijven die werken met meel. In de ATEX richtlijn wordt ook gesproken over persoonlijke beschermingsmiddelen, waar o.a. kleding onder valt.

Kleding die gecertificeerd is volgens de norm EN 1149, voldoet aan de eisen uit de ATEX richtlijn.

EN ISO 20471

EN ISO 20471

Waarschuwingskleding met hoge zichtbaarheid

De hoge zichtbaarheidskleding, die genormeerd is volgens deze norm, valt in risicoklasse II. Het cijfer naast het pictogram geeft aan in welke klasse het artikel valt. Dat hangt af van de minimum oppervlakte fluorescerend en reflecterend materiaal:

- Klasse 3 vergt 0,8 m2 fluo oppervlak en 0,2 m2 reflecterend oppervlak.
- Klasse 2 vergt 0,5 m2 fluo oppervlak en 0,13 m2 reflecterend oppervlak.
- Klasse 1 vergt 0,14 m2 fluo oppervlak en 0,10 m2 reflecterend oppervlak.

Er zijn ook specifieke voorschriften vastgelegd met betrekking tot de plaatsing van het fluorescerend en reflecterend materiaal op romp, mouwen en pijpen.

De achtergrond, het fluorescerende materiaal, is toegestaan in de kleuren oranje, geel en rood. De kleurcoördinaten en de luminantiefactor moeten binnen bepaalde grenzen vallen (voor en na belichting). Tevens worden er eisen gesteld aan de kleurechtheid van zowel de fluorescerende kleuren als de contrastkleuren.

EN ISO 11612

EN ISO 11612

Beschermende kleding voor werknemers die blootgesteld kunnen worden aan hitte en vlammen, met uitzondering van lassers en brandweerlieden

De drager wordt beschermd tegen korte contacten met een vlam, evenals (tot op zekere hoogte) tegen convectie- en stralingshitte. De kleding valt in risicoklasse II.

De norm kent voor wat betreft het doek een aantal testen. De resultaten van deze testen worden weergegeven door de letters A, B, C, D, E en F.

Om te voldoen aan de norm, moet een kledingstuk altijd vlamverspreidingscode A1 of A2 hebben en tenminste één van de overige coderingen (B t/m F). Waarbij B en C respectievelijk staan voor vlam- en stralingswarmte, D en E voor gesmolten aluminium en ijzer en F voor contactwarmte. Het etiket moet aangeven welke klassering gehaald is.

Metalen en kunststof onderdelen, zoals knopen en ritsen, moeten eenzijdig verdekt zijn en er moet voldoende overlapping zijn tussen jas en broek.

Onderstaande modeleisen zijn alleen van toepassing wanneer de codering D en/of E van toepassing is:

- Geen omslagen aan mouwen en broekspijpen.
- Buitenzakken moeten voorzien zijn van kleppen die aan beide zijden 10 mm breder zijn dan de zakopening. Dit geldt niet voor zijzakken onder de taille, waarvan de opening een hoek maakt van minder dan 10 graden met de verticale naad. Dit punt komt overeen met de eisen uit de ISO 11611 laskleding (en is een versoepeling ten opzichte van de modelspecificaties uit de EN 531 D/E).
- De sluitingen moeten een beschermende flap hebben.
- De maximale afstand tussen de knopen bedraagt 15 cm.

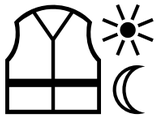

EN 17353

EN 17353

Verbeterde zichtbaarheid in “medium risk”-situaties

Deze norm vermeldt de vereisten voor verbeterde zichtbaarheid in “medium risk”-situaties. Daarbij onderscheiden we de bescherming voor overdag (door fluorescerende kleuren) en/of bescherming in de nacht onder invloed van koplampen (door reflecterend materiaal). In tegenstelling tot de EN ISO 20471 (high visibility) kan de kleding dus beschermen door het toepassen van alléén reflecterend materiaal.

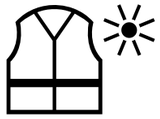

EN 17353
Type A

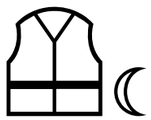

EN 17353
Type B2

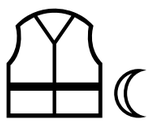

EN 17353
Type B3

Type A: alléén fluorescerend materiaal: voor verbetering van (alleen) dag-zichtbaarheid

Oppervlakte fluorescerend materiaal >0.24m2. Dat is (veel) meer dan de laagste klasse bij EN ISO 20471. De positie is echter minder streng. Wél 360°rondom (voor/achter/boven/onder), maar niet perse omsnoerend. Naast fluorescerend geel, oranje en rood zijn ook fluorescerend geelgroen en roze toegestaan.

Type B: alléén reflecterend materiaal (reflecterende banden >2cm breed)

We onderscheiden:

Type B2: reflecterende oppervlakte> 0.018m2 om de ledematen om beweging kenbaar te maken.
Type B3: reflecterende oppervlakte > 0.08m2 Minstens 2cm omsnoering om de torso om “aanwezigheid” kenbaar te maken.

Type AB: de combinatie van A en B met fluorescerend én reflecterend materiaal

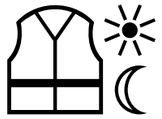

EN 17353
Type AB2

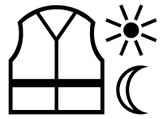

EN 17353
Type AB3

In welke situatie geldt welke zichtbaarheidsnorm?

Welke bescherming noodzakelijk is, wordt door de risico-inventarisatie van de werkgever bepaald. Volgens de EU verordening 2016/425 voor persoonlijke beschermingsmiddelen wordt “LOW risk” NIET als beschermende kleding gezien. HAVEP claimt bij medium risk alleen bescherming conform EN 17353 TYPE B (met reflecterende banden). Voor kleding met fluorescerende én reflecterende kleding hanteren we (alleen) de high risk norm EN ISO 20471. Dit om (voorlopig) de grens duidelijk te houden tussen wel of geen persoonlijke bescherming.

EN 343

EN 343

Beschermende kleding - Bescherming tegen regen

Deze norm legt de eisen en testmethoden vast voor materialen en naden van kleding die beschermt tegen neerslag (regen en sneeuw), mist en vochtigheid van de grond. De kleding valt in risicoklasse I. Er vindt dus geen typekeuring door een onafhankelijk testinstituut plaats, tenzij het kledingstuk naast deze EN 343 aan nog meerdere normen voldoet, zoals bijvoorbeeld vlamvertragendheid (ISO 11612 of zichtbaarheid ISO 20471). In 2019 heeft de norm een update gehad. Er is een extra (betere) klasse 4 toegevoegd.

De X waarde geeft de waterdichtheid van het artikel aan. Er zijn vier klassen (was 3): hoe hoger de klasse, hoe beter de waterdichtheid. De klassen 1, 2 en 3 zijn gelijk gebleven. Bij klasse 4 is de waterdichtheid (van doek en naden) beter én deze wordt, ook bij de naden, getest ná voorbehandeling.

De Y waarde geeft het ademende vermogen van de kleding (alle lagen die in het artikel gebruikt worden) aan. Ook voor het ademende vermogen zijn er nu vier klassen. Klasse 1 is de laagste waarde (minst ademend) en klasse 4 de hoogste. Klasse 4 is een betere toegevoegde klasse en de grenzen van klasse 2 en 3 zijn verschoven.

De R-waarde is optioneel en geeft aan of het gereed product is getest met de regentoren test. Een “X” geeft aan dat de kleding hier niet op is getest.

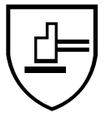

EN 14404

EN 14404

Kniebescherming voor werk in knielende positie

HAVEP levert kleding die gecertificeerd is volgens de norm EN 14404 type 2. Het gaat om broeken, overalls en bodybroeken/ Amerikaanse overalls die voorzien zijn van kniezakken. De etikettering van de kleding heeft kenmerk VP-00.

De EN 14404 is enkel en alleen van toepassing in combinatie met gecertificeerde kniestukken. Deze kan u bij HAVEP verkrijgen. In combinatie met de kniestukken, is de norm EN 14404 van toepassing voor alle HAVEP standaard werkkleding met kniezakken.

De kniebeschermer wordt getest op 3 eigenschappen perforatie, krachtverdeling en kracht bij impact. Er zijn 2 levels mogelijk (2 is het hoogste level). De VP-kniebeschermer VP-00 is getest volgens EN 14404 level 1.

Qua modelvereisten is deze kleding getest in combinatie met het kniestuk. Dit om vast te stellen dat de positie van de kniezak juist is en dat het kniestuk op de goede plaats blijft tijdens de werkzaamheden.

EN 14058

EN 14058

Beschermende kleding voor de bescherming tegen koele omstandigheden

We hebben het dan over temperaturen > -5 °C. Dit kan outdoor kleding zijn, maar ook kleding in de constructie- of foodindustrie. Luchtdoorlaatbaarheid (wind) en waterdichtheid is daarom optioneel.

Naast het pictogram kunnen 5 waarden staan.
Van boven naar beneden:

a) Rct: de thermische weerstandsklasse, die gemeten wordt op alle doeklagen samen. De EN 14058 kent 3 klassen. Hoe hoger de klasse, hoe beter de isolatie
b) Luchtdoorlatendheid (optioneel)
c) Waterdichtheid (optioneel)
d) Optioneel: Thermische isolatie middels bewegende mannequin (Icler)
e) Optioneel: Thermische isolatie middels statische mannequin (Icle)

Een “x” voor de waarde, betekent dat de eigenschap niet bepaald is.

Welke eisen worden er in de norm gesteld?

Deze norm kent geen specifieke modelvereisten. De modellering en laagopbouw zijn echter van grote invloed op de isolerende waarden. In de Annex D van de norm worden (net als bij de EN 342) informatief een aantal kenmerken genoemd (zoals een passende en afsluitbare halsband bij jassen, een verstelbare tailleband voor aansluitende pasvorm en verstelbaarheid aan onderkant van de broekspijpen. Jassen moeten lang genoeg zijn om de broeksband te overlappen (ook bij voorover buigen).

EN 13034-6

EN 13034

Beschermende kleding tegen vloeibare chemicaliën – Vereisten voor kleding die een beperkte bescherming biedt tegen vloeibare chemicaliën (Type 6 kleding)

EN 13034 Type 6 kleding valt in risicoklasse III en biedt een beperkte bescherming tegen kleine spatten of een lichte nevel van chemische vloeistoffen. De kleding is gemaakt van doek met een afstotende (fluorcarbon) finish. Deze finish zorgt ervoor dat waterige zuren afparelen. Om deze afstotende eigenschappen te behouden, moet de kleding na wassen gereappliceerd worden. Er zijn specifieke eisen voor de naden en assemblages. De naadsterkte wordt geclassificeerd en een modelspraytest wordt uitgevoerd, waarbij 7 bewegingen zijn omschreven.

Het materiaal dat voor deze kleding gebruikt wordt, moet voldoen aan een aantal eisen. In de norm EN 14325 staan voor 4 chemicaliën parameters beschreven voor vloeistofafstoting en vloeistofpenetratie: zwavelzuur 30%, natronloog 10%, o-xylene en butanol. De klassering die gehaald wordt, staat in de gebruikersinstructie.

Als modeleisen worden de modeleisen van lasserskleding (EN ISO 11611) aangehouden.

WORK WEAR

02

WW.02

HAVEP heeft verschillende collecties werkkleding voor uiteenlopende sectoren.

Onze nieuwste collecties bieden een sterk draagcomfort, gecombineerd met duurzamere materialen. Ze geven je een sportieve uitstraling, zijn erg functioneel en bovendien ijzersterk.

Ook onze klassiekers blijven natuurlijk ook beschikbaar. Generaties werkers kunnen bij HAVEP al terecht voor een degelijke, kwalitatieve overall of broek.

You'll never work alone

COLLECTIES

Attitude 124

Shift 134

Basic 144

Worker 147
Basic 150
Winter 158
Food 159
Kids 161

Base layers 162

HAVEP Attitude is door professionals getest in de praktijk waarna wij de items tot in de kleinste details optimaliseerden.

Zo hebben alle broeken en overalls een zeer goede pasvorm door de voorgevormde broekspijpen en voegden we op strategische plekken het ijzersterke Cordura® toe, zodat het kledingstuk nog langer meegaat.

Ook plaatsen we versteviging in het kruis om uitscheuren te voorkomen. Nog zoiets fijns: het zeer sterke en ademende stretchdoek in de knieholtes.

Geloof ons, dat ga je merken!

WORKWEAR

Attitude

VOORDELEN

- √ Super sterke werkkleding van de hoogste kwaliteit
- √ Moderne en sportieve uitstraling
- √ Unieke pasvorm door voorgevormde broekspijpen
- √ In de praktijk getest
- √ Easy Design: uitvoerbaar in jouw bedrijfshuisstijl

HAVEP Attitude

NORMERINGEN:

EN 14404 — Kniebescherming voor werk in knielende positie

EN 14058 — Bescherming tegen koele omstandigheden

EN 343 — Bescherming tegen regen

KLEUREN:

106
Indigo blauw

520
Charcoal grijs

ACA
Wit / Charcoal

CDK
Zwart / charcoalgrey

EYI*
Zand / charcoal

EYJ
Bosbouwgroen / charcoal

* Kleur EYI is uitlopend per 01-01-2023

MATERIALEN:

- Recycled Polyester
- Polyester
- Organic Cotton
- Recycled Cotton
- Cotton
- Polyamide elastaan

GREENER CHOICE — Producten met het Greener Choice-label zijn minder belastend voor het milieu ten opzichte van traditionele grondstoffen voor textiel.

EASY DESIGN:

HAVEP Attitude is beschikbaar in Easy Design. Kies uit een van de vele opties op het gebied van doek, kleuren, garens en functionaliteiten om het perfecte model samen te stellen.

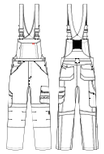

Amerikaanse overall/Bretelbroek

Model 20195

Omschrijving: verdekte ritssluiting, 2 ruime ingezette zijzakken, ruime borstzak met rits aan de zijkant, 2 ruime achterzakken waarvan 1 met klep, loshangende duimstokzak met extra toolzakjes, ruime loshangende dijbeenzak met klep en extra opbergmogelijkheden door de geïntegreerde GSM-zak en de extra toolzakjes, makkelijk toegankelijke Cordura® kniezakken met opening aan bovenzijde afsluitbaar met klep en klittenband, voorgevormde broekspijpen voor zeer goede pasvorm, Cordura® versterkingen en drievoudig gestikte naden op kwetsbare plekken voor een extra lange levensduur, verstelbare hamerlus d.m.v. drukknoop, zeer sterk ademend stretch doek (polyamide/Lycra) in de knieholte voor optimaal draagcomfort, verstelbare schouderbanden met elastiek, extra inzet bij kruis ter voorkoming van uitscheuring, 1 D-ring voor badgehouder, reflecterende piping
Kwaliteit: D001391 - 65%/35% polyester/katoen, panamabinding, 260 gr/m²
Categorie: Workwear - Ongevoerd
Maatrange: 106 - (44-66), 520 - (44-66), ACA - (44-66), CDK - (44-66), EYI - (44-66), EYJ - (44-66)
Lengtematen: 106 - (49-57), 520 - (49-57), ACA - (47-57), CDK - (49-57), EYI - (49-57), EYJ - (49-57)
Buikmaten: 106 - (24-29), 520 - (24-29), ACA - (24-29), CDK - (24-29), EYI - (24-29), EYJ - (24-29)

EN 14404
Type 2 - Level 1

Overall

Model 20199

Omschrijving: verdekte ritssluiting met verdekte drukknopen, 2 ruime ingezette zijzakken, 2 ingezette borstzakken met klep en drukknoop waarvan rechter borstzak voorzien is van D-ring voor badgehouder, 2 ruime achterzakken waarvan 1 met klep, loshangende duimstokzak met extra toolzakjes, ruime loshangende dijbeenzak met klep en extra opbergmogelijkheden door de geïntegreerde GSM-zak en de extra toolzakjes, makkelijk toegankelijke Cordura® kniezakken met opening aan bovenzijde afsluitbaar met klep en klittenband, rugplooien voor extra bewegingsvrijheid, voorgevormde broekspijpen voor zeer goede pasvorm, Cordura® versterkingen en drievoudig gestikte naden op kwetsbare plekken voor een extra lange levensduur, verstelbare hamerlus d.m.v. drukknoop, zeer sterk ademend stretch doek (polyamide/Lycra) in de knieholte en ter hoogte van de onderrug voor optimaal draagcomfort, extra inzet bij kruis ter voorkoming van uitscheuring, 1 D-ring voor badgehouder, reflecterende piping
Kwaliteit: D001391 - 65%/35% polyester/katoen, panamabinding, 260 gr/m²
Categorie: Workwear - Ongevoerd
Maatrange: 106 - (44-66), 520 - (44-66), CDK - (44-66), EYI - (44-66)

EN 14404
Type 2 - Level 1

Bodybroek

Model 20293

Omschrijving: verdekte ritssluiting, 2 zijzakken, borstzak met klep, 2 achterzakken, duimstokzak, Cordura® verstevigingen, verstelbare tailleband, hamerlus, D-ring, reflecterende details, Cordura® kniezakken
Kwaliteit: D001391 - 65%/35% polyester/katoen, panamabinding, 260 gr/m²
Categorie: Workwear - Ongevoerd
Maatrange: 106 - (44-66), 520 - (44-66), CDK - (44-66)
Lengtematen: 106 - (49-57), 520 - (49-57), CDK - (49-57)
Buikmaten: 106 - (24-29), 520 - (24-29), CDK - (24-29)

EN 14404
Type 2 - Level 1

106
520
ACA — KLEUR ACA UITLOPEND PER 01-01-2023
CDK
EYI*
EYJ

EYJ

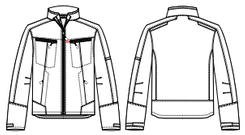

Softshell

Model 40145

Omschrijving: ritssluiting, 2 ingezette zijzakken met rits, 2 ingezette borstzakken met rits waarvan rechter borstzak voorzien is van D-ring voor badgehouder, pennenzakje op mouw, verstelbare taille d.m.v. trekkoord, ademend, winddicht en waterafstotend, mouwen verstelbaar d.m.v. klittenband, windvangers, verlengd rugpand, reflecterende piping, kinbeschermer
Kwaliteit: D001395 - 92%/8% polyester/elastaan, PU membrane, high performance laminate + DWR, 320 gr/m²
Categorie: Workwear - Ongevoerd
Maatrange: 106 - (XS-4XL), 520 - (XS-4XL), ACA - (XS-4XL), CDK - (XS-4XL), EYI - (XS-4XL), EYJ - (XS-4XL)

106
520

106

Dames softshell

Model 40166

Omschrijving: ritssluiting, 2 ingezette zijzakken met rits, 2 ingezette borstzakken met rits waarvan rechter borstzak voorzien is van D-ring voor badgehouder, pennenzakje op mouw, verstelbare taille d.m.v. trekkoord, ademend, winddicht en waterafstotend, mouwen verstelbaar d.m.v. klittenband, windvangers, verlengd rugpand, reflecterende piping, kinbeschermer
Kwaliteit: D001395 - 92%/8% polyester/elastaan, PU membrane, high performance laminate + DWR, 320 gr/m²
Categorie: Workwear - Ongevoerd
Maatrange: 106 - (XS-4XL), 520 - (XS-4XL)

106
520
ACA
CDK
EYI*
EYJ

106

Korte jas/Vest

Model 50172

Omschrijving: verdekte ritssluiting, 2 ingezette zijzakken met rits, 2 ingezette borstzakken met klep en drukknoop waarvan rechter borstzak voorzien is van D-ring voor badgehouder, mouwen verstelbaar d.m.v. klittenband, verlengd rugpand, reflecterende piping, hoge kraag
Kwaliteit: D001391 - 65%/35% polyester/katoen, panamabinding, 260 gr/m²
Categorie: Workwear - Ongevoerd
Maatrange: 106 - (XS-4XL), 520 - (XS-4XL), ACA - (XS-4XL), CDK - (XS-4XL), EYI - (XS-4XL), EYJ - (XS-4XL)

106
520
ACA
CDK
EYI*
EYJ

520

Parka

Model 50171

Omschrijving: verdekte ritssluiting met verdekte drukknopen, napoleonzak met rits, 2 ingezette zijzakken met rits, binnenzak met rits, 2 ingezette borstzakken met rits waarvan rechter borstzak voorzien is van D-ring voor badgehouder, pennenzakje met nestelring, ademend, wind- en waterdicht met getapete naden, windvangers, verlengd rugpand, reflecterende piping, verstelbare afneembare capuchon met drukknopen, fleece aan binnenzijde kraag, kinbeschermer
Kwaliteit: D001368 - 100% polyester, PU coated + DWR, 195 gr/m²
Categorie: Protective wear - Gevoerd
Maatrange: 106 - (XS-4XL), 520 - (XS-4XL), ACA - (XS-4XL), CDK - (XS-4XL), EYI - (XS-4XL), EYJ - (XS-4XL)

3 1 X
EN 343

106
520
ACA
CDK
EYI*
EYJ

KLEUR ACA UITLOPEND PER 01-01-2023

520

Bodywarmer

Model 50184

Omschrijving: ritssluiting, 2 ingezette zijzakken met rits, binnenzak met rits, 2 ingezette borstzakken met klep en drukknoop waarvan rechter borstzak voorzien is van D-ring voor badgehouder, verlengd rugpand, reflecterende piping, kinbeschermer
Kwaliteit: D001395 - 92%/8% polyester/elastaan, PU membrane, high performance laminate + DWR, 320 gr/m²
Categorie: Workwear - Ongevoerd
Maatrange: 106 - (XS-4XL), 520 - (XS-4XL), ACA - (XS-4XL), CDK - (XS-4XL), EYI - (XS-4XL), EYJ - (XS-4XL)

106
520
ACA
CDK
EYI*
EYJ

KLEUR ACA UITLOPEND PER 01-01-2023

106

Jack

Model 50186

Omschrijving: ritssluiting, 2 ingezette zijzakken met klep, binnenzak met rits, 2 ingezette borstzakken met rits waarvan rechter borstzak voorzien is van D-ring voor badgehouder, mouwzakje met rits, elastiek in taille, ademend, winddicht met getapete naden op kritische plaatsen, manchetten met elastische band, reflecterende piping, fleece aan binnenzijde kraag, kinbeschermer, het doek is genormeerd volgens EN 343
Kwaliteit: D001368 - 100% polyester, PU coated + DWR, 195 gr/m²
Categorie: Protective wear - Gevoerd
Maatrange: 106 - (XS-4XL), 520 - (XS-4XL), ACA - (XS-4XL), CDK - (XS-4XL), EYI - (XS-4XL), EYJ - (XS-4XL)

3 X X 0.23 X
EN 14058

Werkbroek

Model 80229

Omschrijving: verdekte ritssluiting, 2 ruime ingezette zijzakken waarvan 1 extra zakje met rits, 2 ruime achterzakken waarvan 1 met klep, loshangende duimstokzak met extra toolzakjes, ruime loshangende dijbeenzak met klep en extra opbergmogelijkheden door de geïntegreerde GSM-zak en de extra toolzakjes, makkelijk toegankelijke Cordura® kniezakken met opening aan bovenzijde afsluitbaar met klep en klittenband, voorgevormde broekspijpen voor zeer goede pasvorm, Cordura® versterkingen en drievoudig gestikte naden op kwetsbare plekken voor een extra lange levensduur, brede riemlussen, verstelbare hamerlus d.m.v. drukknoop, zeer sterk ademend stretch doek (polyamide/Lycra) in de knieholte voor optimaal draagcomfort, extra inzet bij kruis ter voorkoming van uitscheuring, 1 D-ring voor badgehouder, reflecterende piping, verstelbaar elastiek in de tailleband
Kwaliteit: D001042 - 65%/35% katoen/polyester, canvas, 320 gr/m²
Categorie: Workwear - Ongevoerd
Maatrange: 106 - (44-66), 520 - (44-66), ACA - (44-66), CDK - (44-66), EYI - (44-66), EYJ - (44-66)
Lengtematen: 106 - (49-57), 520 - (49-57), ACA - (47-57), CDK - (49-57), EYI - (49-57), EYJ - (49-57)
Buikmaten: 106 - (24-29), 520 - (24-29), ACA - (24-29), CDK - (24-29), EYI - (24-29), EYJ - (24-29)

EN 14404
Type 2 - Level 1

Bermuda

Model 80241

Omschrijving: verdekte ritssluiting, 2 ruime ingezette zijzakken waarvan 1 extra zakje met rits, 2 ruime achterzakken waarvan 1 met klep, loshangende duimstokzak met extra toolzakjes, ruime loshangende dijbeenzak met klep en extra opbergmogelijkheden door de geïntegreerde GSM-zak en de extra toolzakjes, Cordura® versterkingen en drievoudig gestikte naden op kwetsbare plekken voor een extra lange levensduur, brede riemlussen, verstelbare hamerlus d.m.v. drukknoop, extra inzet bij kruis ter voorkoming van uitscheuring, 1 D-ring voor badgehouder, reflecterende piping, verstelbaar elastiek in de tailleband
Kwaliteit: D001391 - 65%/35% polyester/katoen, panamabinding, 260 gr/m²
Categorie: Workwear - Ongevoerd
Maatrange: 106 - (44-66), 520 - (44-66), ACA - (44-66), CDK - (44-66), EYI - (44-66), EYJ - (44-66)

Dames werkbroek

Model 80298

Omschrijving: verdekte ritssluiting, 2 ruime ingezette zijzakken waarvan 1 extra zakje met rits, 2 ruime achterzakken waarvan 1 met klep, loshangende duimstokzak met extra toolzakjes, ruime loshangende dijbeenzak met klep en extra opbergmogelijkheden door de geïntegreerde GSM-zak en de extra toolzakjes, voorgevormde broekspijpen voor zeer goede pasvorm, Cordura® versterkingen en drievoudig gestikte naden op kwetsbare plekken voor een extra lange levensduur, brede riemlussen, verstelbare hamerlus d.m.v. drukknoop, zeer sterk ademend stretch doek (polyamide/Lycra) in de knieholte voor optimaal draagcomfort, 1 D-ring voor badgehouder, reflecterende piping, verstelbaar elastiek in de tailleband, élastique ajustable à la taille
Kwaliteit: D001418 - 54%/43%/3% polyester/katoen/EOL (XLA), panamabinding, 285 gr/m²
Categorie: Workwear - Ongevoerd
Maatrange: 106 - (34-56), 520 - (34-56)

Werkbroek

Model 80230

Omschrijving: verdekte ritssluiting, 2 ruime ingezette zijzakken waarvan 1 extra zakje met rits, 2 loshangende voorzakken met extra opbergmogelijkheden, 2 ruime achterzakken waarvan 1 met klep, loshangende duimstokzak met extra toolzakjes, ruime loshangende dijbeenzak met klep en extra opbergmogelijkheden door de geïntegreerde GSM-zak en de extra toolzakjes, makkelijk toegankelijke Cordura® kniezakken met opening aan bovenzijde afsluitbaar met klep en klittenband, voorgevormde broekspijpen voor zeer goede pasvorm, Cordura® versterkingen en drievoudig gestikte naden op kwetsbare plekken voor een extra lange levensduur, brede riemlussen, verstelbare hamerlus d.m.v. drukknoop, zeer sterk ademend stretch doek (polyamide/Lycra) in de knieholte voor optimaal draagcomfort, extra inzet bij kruis ter voorkoming van uitscheuring, 1 D-ring voor badgehouder, reflecterende piping, verstelbaar elastiek in de tailleband
Kwaliteit: D001042 - 65%/35% katoen/polyester, canvas, 320 gr/m²
Categorie: Workwear - Ongevoerd
Maatrange: 106 - (44-66), 520 - (44-66), ACA - (44-66), CDK - (44-66), EYI - (44-66)
Lengtematen: 106 - (49-57), 520 - (49-57), ACA - (47-57), CDK - (49-57), EYI - (49-57)
Buikmaten: 106 - (24-29), 520 - (24-29), ACA - (24-29), CDK - (24-29), EYI - (24-29)

EN 14404
Type 2 - Level 1

Werkbroek

Model 80231

Omschrijving: verdekte ritssluiting, 2 ruime ingezette zijzakken waarvan 1 extra zakje met rits, 2 ruime achterzakken waarvan 1 met klep, loshangende duimstokzak met extra toolzakjes, ruime loshangende dijbeenzak met klep en extra opbergmogelijkheden door de geïntegreerde GSM-zak en de extra toolzakjes, voorgevormde broekspijpen voor zeer goede pasvorm, Cordura® versterkingen en drievoudig gestikte naden op kwetsbare plekken voor een extra lange levensduur, brede riemlussen, verstelbare hamerlus d.m.v. drukknoop, zeer sterk ademend stretch doek (polyamide/Lycra) in de knieholte voor optimaal draagcomfort, extra inzet bij kruis ter voorkoming van uitscheuring, 1 D-ring voor badgehouder, reflecterende piping, verstelbaar elastiek in de tailleband
Kwaliteit: D001391 - 65%/35% polyester/katoen, panamabinding, 260 gr/m²
Categorie: Workwear - Ongevoerd
Maatrange: 106 - (44-66), 520 - (44-66), ACA - (44-66), CDK - (44-66), EYI - (44-66), EYJ - (44-66)
Lengtematen: 106 - (49-57), 520 - (49-57), ACA - (47-57), CDK - (49-57), EYI - (49-57), EYJ - (49-57)
Buikmaten: 106 - (24-29), 520 - (24-29), ACA - (24-29), CDK - (24-29), EYI - (24-29), EYJ - (24-29)

Werkbroek stretch

Model 80583

Omschrijving: verdekte ritssluiting, 2 ingezette zijzakken, 2 ingezette achterzakken met klep, loshangende duimstokzak, loshangende dijbeenzak met klep, makkelijk toegankelijke Cordura kniezakken met opening aan zijkant afsluitbaar met rits, ventalitie in de kniezakken, elastiek in de rug, voorgevormde broekspijpen voor zeer goede pasvorm, drievoudig gestikte naden op kwetsbare plekken voor een extra lange levensduur, extra inzet bij kruis ter voorkoming van uitscheuring, reflecterende piping
Kwaliteit: D001520 91% recycled polyester/9% elastaan 295 gr/m²
Maatrange: 44-66

Dames jeans

Model 87440

Omschrijving: verdekte ritssluiting, 2 ruime ingezette zijzakken, 2 ruime achterzakken waarvan 1 met klep, loshangende duimstokzak met GSM-zakje, ruime loshangende dijbeenzak met klep en extra toolzakjes, drievoudig gestikte naden op kwetsbare plekken voor een extra lange levensduur, voorgevormde broekspijpen voor zeer goede pasvorm, brede riemlussen, verstelbare hamerlus d.m.v. drukknoop, zeer sterk ademend stretch doek (polyamide/Lycra) in de knieholte voor optimaal draagcomfort, 1 D-ring voor badgehouder, reflecterende piping
Kwaliteit: D001888 - 66%/30%/3%/1% gerecycled katoen/katoen/polyester/Lycra, 407 gr/m²
Categorie: Workwear - Ongevoerd
Maatrange: Lengtemaat 30, taillemaat 29-34
Lengtemaat 32, taillemaat 28-40
Lengtemaat 34, taillemaat 30-38
Lengtemaat 36, taillemaat 34

Jeans

Model 87441

Omschrijving: verdekte ritssluiting, 2 ruime ingezette zijzakken, 2 ruime achterzakken waarvan 1 met klep, loshangende duimstokzak met GSM-zakje, ruime loshangende dijbeenzak met klep en extra toolzakjes, drievoudig gestikte naden op kwetsbare plekken voor een extra lange levensduur, voorgevormde broekspijpen voor zeer goede pasvorm, brede riemlussen, verstelbare hamerlus d.m.v. drukknoop, zeer sterk ademend stretch doek (polyamide/Lycra) in de knieholte voor optimaal draagcomfort, 1 D-ring voor badgehouder, reflecterende piping
Kwaliteit: D001888 - 66%/30%/3%/1% gerecycled katoen/katoen/polyester/Lycra, 407 gr/m²
Categorie: Workwear - Ongevoerd
Maatrange: Lengtemaat 30, taillemaat 34-36
Lengtemaat 32, taillemaat 30-40
Lengtemaat 34, taillemaat 30-40
Lengtemaat 36, taillemaat 33-38

Jeans met kniezakken

Model 87442

Omschrijving: verdekte ritssluiting, 2 ruime ingezette zijzakken, 2 ruime achterzakken waarvan 1 met klep, loshangende duimstokzak met GSM-zakje, ruime loshangende dijbeenzak met klep en extra toolzakjes, makkelijk toegankelijke Cordura® kniezakken met opening aan bovenzijde afsluitbaar met klep en klittenband, drievoudig gestikte naden op kwetsbare plekken voor een extra lange levensduur, voorgevormde broekspijpen voor zeer goede pasvorm, brede riemlussen, verstelbare hamerlus d.m.v. drukknoop, zeer sterk ademend stretch doek (polyamide/Lycra) in de knieholte voor optimaal draagcomfort, 1 D-ring voor badgehouder, reflecterende piping
Kwaliteit: D001888 - 66%/30%/3%/1% gerecycled katoen/katoen/polyester/Lycra, 407 gr/m²
Categorie: Workwear - Ongevoerd
Maatrange: Lengtemaat 30, taillemaat 34-36
Lengtemaat 32, taillemaat 30-40
Lengtemaat 34, taillemaat 30-40
Lengtemaat 36, taillemaat 33-38

De HAVEP Shift-collectie draag je met een trots gevoel. We maken namelijk zo veel mogelijk gebruik van een duurzame doeksoort en alle kleding wordt geproduceerd in ateliers waar we goede werkomstandigheden garanderen. Zo draag jij jouw steentje bij aan een beter milieu en aan betere werkomstandigheden.

Natuurlijk houden we ook veel rekening met het draagcomfort. Hoe jij dit merkt? Denk aan een verlengd rugpand in de jassen, voorgevormde broekspijpen en een verstelbare tailleband in de broeken.

De kleur charcoal grijs komt terug in alle items uit de collectie (als accent of als hoofdkleur). Hierdoor combineren alle producten mooi met elkaar. Dankzij de vele mogelijke combinaties, krijgt de kleding bovendien al snel een unieke uitstraling.

WORKWEAR

Shift

VOORDELEN

- √ Ontzettend sterke werkkleding, van de hoogste kwaliteit
- √ Creëer een unieke look door verschillende items uit de collectie te combineren
- √ Doeksoort zonder schadelijke chemicaliën en kleurstoffen
- √ Bewegingsvrijheid en comfort staan centraal
- √ Reflecterende accenten voor extra zichtbaarheid

HAVEP Shift

NORMERINGEN:

EN 14404

Kniebescherming voor werk
in knielende positie

KLEUREN:

ABR
Korenblauw / charcoal

ABP
Rood / charcoalgrey

CDK
Zwart / charcoalgrey

EZP
Indigo / charcoal

CKB
Charcoal / fluo geel

520
Charcoal grijs

MATERIALEN:

- Polyester
- Cotton
- Bluesign®

bluesign®

Geen schadelijke stoffen tijdens het productieproces, verminderd energie- en waterverbruik en sociale standaarden voor de mensen die het product maken.

GREENER CHOICE

Producten met het Greener Choice-label zijn minder belastend voor het milieu ten opzichte van traditionele grondstoffen voor textiel.

EASY DESIGN:

HAVEP Shift is beschikbaar in Easy Design. Kies uit een van de vele opties op het gebied van doek, kleuren, garens en functionaliteiten om het perfecte model samen te stellen.

Amerikaanse overall

Model 20295

Omschrijving: ruime borstzak met ritssluiting, dijbeenzak, voorgevormde broekspijpen voor zeer goede pasvorm, Cordura® kniezakken met opening aan bovenzijde afsluitbaar met klep en klittenband, duimstokzak met rolmaatzakje, heupstuk, 1 achterzak, verstelbare schouderbladen en reflecterende piping
Kwaliteit: D002033 - 65%/35% katoen/polyester, 290 gr/m²
Categorie: Workwear - Ongevoerd
Maatrange: 520 - (44-66), EZP - (44-66), CDK - (44-66), ABP - (44-66), ABR - (44-66)
Lengtematen: 520 - (49-57), EZP - (49-57), CDK - (49-57), ABP - (49-57), ABR - (49-57)
Buikmaten: 520 - (24-29), EZP - (24-29), CDK - (24-29), ABP - (24-29), ABR - (24-29)

Voor dit artikel gebruiken wij bluesign® gecertificeerd doek.

EN 14404
Type 2 - Level 1

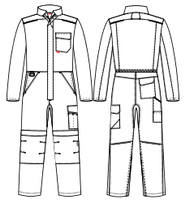

Overall

Model 20320

Omschrijving: verdekte ritssluiting met verdekte drukknopen, dijbeenzak met verdekte drukknoopsluiting, duimstokzak met rolmaatzakje, Cordura® kniezakken met klittenband afsluitbaar, heupstuk en 1 achterzak met verdekte drukknoopsluiting, rugplooien, 1 borstzak met verdekte drukknoopsluiting, rugelastiek, reflectieve piping, ingezette voorzakken, D-ring, extra inzet bij kruis ter voorkoming van uitscheuring, verdekte drukkers aan de mouw
Kwaliteit: D002033 - 65%/35% katoen/polyester, 290 gr/m²
Categorie: Workwear - Ongevoerd
Maatrange: 520 - (44-66), EZP - (44-66), CDK - (44-66), ABP - (44-66), ABR - (44-66)

Voor dit artikel gebruiken wij bluesign® gecertificeerd doek.

EN 14404
Type 2 - Level 1

Dames softshell

Model 40236

Omschrijving: ritssluiting, 1 borstzak met ritssluiting, 2 ingezette zijzakken met ritssluiting, voorzakken, mouwen verstelbaar d.m.v. klittenband, verstelbare taille d.m.v. trekkoord, D-ring, reflectieve piping aan voor- en achterkant van schouders, binnenzak met klittenband
Kwaliteit: D001395 - 92%/8% polyester/elastaan, PU membraan, high performance laminate, DWR, 320 gr/m²
Categorie: Workwear - Ongevoerd
Maatrange: 520 - (XS-3XL), EZP - (XS-3XL), CDK - (XS-3XL)

Jack

Model 50329

Omschrijving: ritssluiting, 1 borstzak links met verdekte drukknopen, mouwen met steldrukkers, 2 ingezette zijzakken met drukknoopsluiting, reflecterende piping, D-ring, verlengd rugpand
Kwaliteit: D002033/D001051 - 65%/35% katoen/polyester, 290 gr/m² / 60%/40% polyester/katoen, 290 gr/m²
Categorie: Workwear - Ongevoerd
Maatrange: 520 - (S-4XL), EZP - (S-4XL), CDK - (S-4XL), ABP - (S-4XL), ABR - (S-4XL), CKB - (S-4XL)

Voor dit artikel gebruiken wij bluesign® gecertificeerd doek.

Softshell

Model 40235

Omschrijving: ritssluiting, 1 borstzak met ritssluiting, 2 ingezette zijzakken met ritssluiting, mouwen verstelbaar d.m.v. klittenband, verstelbare taille d.m.v. trekkoord, D-ring, reflecterende piping aan voor- en achterzijde van de schouders, binnenzak met klittenband
Kwaliteit: D001395 - 92%/8% polyester/elastaan, PU membraan, high performance laminate, DWR, 320 gr/m²
Categorie: Workwear - Ongevoerd
Maatrange: 520 - (S-4XL), EZP - (S-4XL), CDK - (S-4XL), AAB - (S-4XL), AAR - (S-4XL), CKB - (S-4XL)

Jack

Model 50330

Omschrijving: ritssluiting, 1 borstzak links met verdekte drukknopen, mouwen met steldrukkers, 2 ingezette zijzakken met drukknoopsluiting, reflecterende piping, D-ring, verlengd rugpand
Kwaliteit: D002003 - 65%/35% polyester/katoen, 245 gr/m²
Categorie: Workwear - Ongevoerd
Maatrange: 520 - (S-4XL), EZP - (S-4XL), CDK - (S-4XL)

Voor dit artikel gebruiken wij bluesign® gecertificeerd doek.

Midi parka

Model 50371

Omschrijving: verdekte ritssluiting met verdekte drukknopen, 2 ingezette zijzakken met rits, binnenzak, 1 ingezette borstzak met rits ademend, wind- en waterafstotend, verlengd rugpand, reflecterende piping, capuchon in de kraag, fleece aan binnenzijde kraag, kinbeschermer
Kwaliteit: D001368 - 100% Polyester, PU-coated + DWR
Categorie: Workwear - Gevoerd
Maatrange: 520 - (XS-4XL), EZP - (XS-4XL), CDK - (XS-4XL)

Werkbroek

Model 80355

Omschrijving: verdekte ritssluiting, dijbeenzak met verdekte drukknoopsluiting, 2 ingezette zijzakken, duimstokzak met rolmaatzakje, verstelbare tailleband, Cordura® kniezakken, 1 achterzak met verdekte drukknoopsluiting, reflectieve piping, D-ring, extra inzet bij kruis ter voorkoming van uitscheuring, verstelbaar elastiek in de tailleband
Kwaliteit: D002033 - 65%/35% katoen/polyester, 290 gr/m²
Categorie: Workwear - Ongevoerd
Maatrange: 520 - (44-66), EZP - (44-66), CDK - (44-66), ABP - (44-66), ABR - (44-66)
Lengtematen: 520 - (49-57), EZP - (49-57), CDK - (49-57), ABP - (49-57), ABR - (49-57)
Buikmaten: 520 - (24-29), EZP - (24-29), CDK - (24-29), ABP - (24-29), ABR - (24-29)

Voor dit artikel gebruiken wij bluesign® gecertificeerd doek.

EN 14404
Type 2 - Level 1

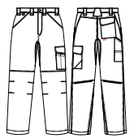

Werkbroek

Model 80356

Omschrijving: verdekte ritssluiting, dijbeenzak met verdekte drukknoopsluiting, 2 ingezette zijzakken, duimstokzak met rolmaatzakje, verstelbare tailleband, 1 achterzak met verdekte drukknoopsluiting, reflectieve piping, D-ring, extra inzet bij kruis ter voorkoming van uitscheuring, verstelbaar elastiek in de tailleband
Kwaliteit: D002033 - 65%/35% katoen/polyester, 290 gr/m²
Categorie: Workwear - Ongevoerd
Maatrange: 520 - (44-66), EZP - (44-66), CDK - (44-66), ABP - (44-66), ABR - (44-66)
Lengtematen: 520 - (49-57), EZP - (49-57), CDK - (49-57), ABP - (49-57), ABR - (49-57)
Buikmaten: 520 - (24-29), EZP - (24-29), CDK - (24-29), ABP - (24-29), ABR - (24-29)

Voor dit artikel gebruiken wij bluesign® gecertificeerd doek.

Werkbroek

Model 80357

Omschrijving: verdekte ritssluiting, dijbeenzak met verdekte drukknoopsluiting, 2 ingezette zijzakken, duimstokzak met rolmaatzakje, verstelbare tailleband, Cordura® kniezakken, 1 achterzak met verdekte drukknoopsluiting, reflectieve piping, D-ring, extra inzet bij kruis ter voorkoming van uitscheuring, verstelbaar elastiek in de tailleband
Kwaliteit: D002003 - 65%/35% polyester/katoen, 245 gr/m²
Categorie: Workwear - Ongevoerd
Maatrange: 520 - (44-66), EZP - (44-66), CDK - (44-66)
Lengtematen: 520 - (49-57), EZP - (49-57), CDK - (49-57)
Buikmaten: 520 - (24-29), EZP - (24-29), CDK - (24-29)

Voor dit artikel gebruiken wij bluesign® gecertificeerd doek.

EN 14404
Type 2 - Level 1

Werkbroek

Model 80358

Omschrijving: verdekte ritssluiting, dijbeenzak met verdekte drukknoopsluiting, 2 ingezette zijzakken, duimstokzak met rolmaatzakje, verstelbare tailleband, 1 achterzak met verdekte drukknoopsluiting, reflectieve piping, D-ring, extra inzet bij kruis ter voorkoming van uitscheuring, verstelbaar elastiek in de tailleband
Kwaliteit: D002003 - 65%/35% polyester/katoen, 245 gr/m²
Categorie: Workwear - Ongevoerd
Maatrange: 520 - (44-66), EZP - (44-66), CDK - (44-66)
Lengtematen: 520 - (49-57), EZP - (49-57), CDK - (49-57)
Buikmaten: 520 - (24-29), EZP - (24-29), CDK - (24-29)

Voor dit artikel gebruiken wij bluesign® gecertificeerd doek.

Damesbroek

Model 80359

Omschrijving: verdekte ritssluiting, dijbeenzak met verdekte drukknoopsluiting, 2 ingezette zijzakken, duimstokzak met rolmaatzakje, 1 achterzak met verdekte drukknoopsluiting, D-ring, reflectieve piping, verstelbare tailleband, verstelbaar elastiek in de tailleband
Kwaliteit: D002033 - 65%/35% katoen/polyester, 290 gr/m²
Categorie: Workwear - Ongevoerd
Maatrange: 520 - (34-50), EZP - (34-50), CDK - (34-50)

Voor dit artikel gebruiken wij bluesign® gecertificeerd doek.

Bermuda

Model 80361

Omschrijving: verdekte ritssluiting, dijbeenzak, 2 ingezette zijzakken, D-ring, duimstokzak met rolmaatzakje, verstelbare tailleband en 1 achterzak met drukknoopsluiting, verstelbaar elastiek in de tailleband
Kwaliteit: D002033 - 65%/35% katoen/polyester, 290 gr/m²
Categorie: Workwear - Ongevoerd
Maatrange: 520 - (44-66), EZP - (44-66), CDK - (44-66), ABP - (44-66), ABR - (44-66)

Voor dit artikel gebruiken wij Bluesign gecertificeerd doek.

Werkbroek

Model 80390

Omschrijving: verdekte ritssluiting, dijbeenzak met verdekte drukknoopsluiting, 2 ingezette zijzakken, duimstokzak met rolmaatzakje, verstelbare tailleband, 1 achterzak met verdekte drukknoopsluiting, reflectieve piping, D-ring, extra inzet bij kruis ter voorkoming van uitscheuring, verstelbaar elastiek in de tailleband
Kwaliteit: D002033/D001051 - 65%/35% katoen/polyester, 290 gr/m² / 60%/40% polyester/katoen, 290 gr/m²
Categorie: Workwear - Ongevoerd
Maatrange: CKB - (44-66)
Lengtematen: CKB - (49-57)
Buikmaten: CKB - (24-29)

Voor dit artikel gebruiken wij bluesign® gecertificeerd doek.

Het HAVEP Basic assortiment biedt gevoerde en ongevoerde modellen in verschillende kwaliteiten, uitvoeringen en kleuren. Deze producten zijn altijd uit voorraad leverbaar. De bewezen constante kwaliteit van de kleding zorgt voor een lange levensduur.

Samen met de goede service en prima prijs-kwaliteitverhouding maakt dat van HAVEP Basic een solide keuze.

WORKWEAR

Basic

VOORDELEN

- De moderne klassieker
- Leverbaar in diverse kwaliteiten, kleuren en uitvoeringen
- Bewezen constante kwaliteit
- Doeltreffend en functioneel

HAVEP Basic

NORMERINGEN:

EN 14404

Kniebescherming voor werk
in knielende positie

KLEUREN:

AAT Groen / zwart	170 Korenblauw
ABJ Wit / grijs	350 Khaki
AOY Korenblauw / donker denim	400 Flessengroen
ARC Zwart / graphite	470 Olijfgroen
AQG Indigo / zwart / zilvergrijs	500 Zwart
CYT Charcoal / zwart / zilvergrijs	543 Grijs
CZM Zwart zilvergrijs	550 Wit
100 Marine	600 Oranje
146 Chambray blauw	700 Rood

MATERIALEN:

- Cotton
- Polyester
- Bluesign®

bluesign®

Geen schadelijke stoffen tijdens het productieproces, verminderd energie- en waterverbruik en sociale standaarden voor de mensen die het product maken.

WORKER

100
500

500

Amerikaanse overall/Bretelbroek

Model 2943

Omschrijving: verdekte ritssluiting, 2 ingezette zijzakken waarvan 1 met horlogezakje, borstzak met klep, 2 achterzakken met klep, duimstokzak met rolmaatzakje, dijbeenzak met klep, GSM-zakje met klep, Cordura® kniezakken, Cordura® versterkingen, 1 D-ring voor, verstelbare elastische schouderbanden
Kwaliteit: D001033 - 65%/35% katoen/polyester, 2/1 keperbinding, 290 gr/m²
Categorie: Workwear - Ongevoerd
Maatrange: 100 - (44-66), 500 - (44-66)

EN 14404
Type 2 - Level 1

WORKER

Werkbroek

Model 8597

Omschrijving: verdekte ritssluiting, 2 ingezette zijzakken waarvan 1 met horlogezakje, 2 achterzakken met klep, duimstokzak met rolmaatzakje, dijbeenzak met klep, GSM-zakje met klep, Cordura® kniezakken, Cordura® versterkingen, 1 D-ring voor en 1 D-ring achter
Kwaliteit: D001033 - 65%/35% katoen/polyester, 2/1 keperbinding, 290 gr/m²
Categorie: Workwear - Ongevoerd
Maatrange: 100 - (44-64), 500 - (40-64), 543 - (44-66), ABJ - (46-62), AAT - (44-66)
Lengtematen: 100 - (47-57), 500 - (47-59), 543 - (49-57), AAT - (49-57)

EN 14404
Type 2 - Level 1

Werkbroek

Model 8657

Omschrijving: verdekte ritssluiting, 2 ingezette zijzakken waarvan 1 met horlogezakje, 2 achterzakken met klep, duimstokzak met rolmaatzakje, dijbeenzak met klep, GSM-zakje met klep, Cordura® kniezakken, Cordura® versterkingen, 1 D-ring voor en 1 D-ring achter
Kwaliteit: D001033 - 65%/35% katoen/polyester, 2/1 keperbinding, 290 gr/m²
Categorie: Workwear - Ongevoerd
Maatrange: ABK - (44-66), CXC - (44-66)
Lengtematen: ABK - (49-57)

EN 14404
Type 2 - Level 1

Werkbroek

Model 8730

Omschrijving: verdekte ritssluiting, 2 zijzakken, 2 loshangende voorzakken, 2 achterzakken, duimstokzak, dijbeenzak met klep en GSM-zakje, verstelbare Cordura® kniezakken, riem, Cordura® versterkingen, hamerlus, reflecterende piping
Kwaliteit: D001042 - 65%/35% katoen/polyester, canvas, 320 gr/m²
Categorie: Workwear - Ongevoerd
Maatrange: CYT - (44-66), AQG - (44-66), CZM - (44-66)
Lengtematen: CYT - (47-57), AQG - (47-57), CZM - (47-57)

Dit model kan niet ingekort worden.

EN 14404
Type 2 - Level 1

Toolpocket

Model 4318

Kwaliteit: D001059 - 100% nylon (CORDURA®), platbinding, 310 gr/m²
Categorie: Workwear - Ongevoerd
Maatrange: CZM - (per paar)

Werkbroek

Model 8634

Omschrijving: verdekte ritssluiting, 2 ingezette zijzakken waarvan 1 met horlogezakje, 2 achterzakken met klep, duimstokzak met rolmaatzakje, dijbeenzak met klep, GSM-zakje met klep, Cordura® versterkingen,
1 D-ring voor en 1 D-ring achter
Kwaliteit: D001033 - 65%/35% katoen/polyester, 2/1 keperbinding, 290 gr/m²
Categorie: Workwear - Ongevoerd
Maatrange: 500 - (44-66)
Lengtematen: 500 - (49-57)

Kevlar® werkbroek

Model 80183

Omschrijving: verdekte ritssluiting, 2 achterzakken met drukknoop, dijbeenzak met klep en GSM-zakje, duimstokzak met gereedschapslussen, Cordura® kniezakken, hamerlus, Kevlar® bovenbeen versterking, reflecterende piping
Kwaliteit: D001042 - 65%/35% katoen/polyester, canvas, 320 gr/m²
Categorie: Workwear - Ongevoerd
Maatrange: ARC - (44-66)
Lengtematen: ARC - (47-57)

Dames werkbroek

Model 8726

Omschrijving: verdekte ritssluiting, 2 ingezette zijzakken waarvan 1 met horlogezakje, 2 achterzakken met klep, duimstokzak met rolmaatzakje, dijbeenzak met klep, GSM-zakje met klep, 1 D-ring voor en
1 D-ring achter
Kwaliteit: D001376 - 65%/35% polyester/katoen, 2/1 keperbinding, 250 gr/m²
Categorie: Workwear - Ongevoerd
Maatrange: 100 - (34-56), 500 - (34-56)

Bermuda

Model 8656

Omschrijving: verdekte ritssluiting, 2 ingezette zijzakken waarvan 1 met horlogezakje, 2 achterzakken met klep, duimstokzak met rolmaatzakje, dijbeenzak met klep, GSM-zakje met klep, Cordura® versterkingen,
1 D-ring voor en 1 D-ring achter
Kwaliteit: D001033 - 65%/35% katoen/polyester, 2/1 keperbinding, 290 gr/m²
Categorie: Workwear - Ongevoerd
Maatrange: 100 - (44-66), 500 - (44-66), 543 - (44-66)

BASIC

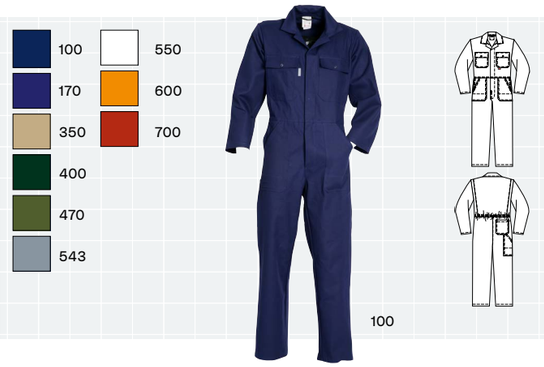

Overall

Model 2090

Omschrijving: verdekte drukknoopsluiting, 2 zijzakken, 2 intasten, 2 borstzakken met klep, achterzak, duimstokzak, elastiek in rug, rugplooien
Kwaliteit: D001048 - 100% katoen, 2/1 keperbinding, 300 gr/m²
Categorie: Workwear - Ongevoerd
Maatrange: 100 - (44-66), 170 - (44-66), 350 - (44-66), 400 - (44-68), 470 - (44-66), 543 - (44-66), 550 - (44-66),
600 - (46-66), 700 - (44-66)
Lengtematen: 100 - (49-61), 170 - (51-59), 350 - (49-59), 470 - (51-59), 550 - (51-57)

Overall

Model 2231

Omschrijving: verdekte drukknoopsluiting, 2 zijzakken, 2 intasten, 2 borstzakken met klep, achterzak, duimstokzak, kniezakken, elastiek in rug, rugplooien
Kwaliteit: D001048 - 100% katoen, 2/1 keperbinding, 300 gr/m²
Categorie: Workwear - Ongevoerd
Maatrange: 100 - (44-66)

EN 14404
Type 2 - Level 1

Overall

Model 2166

Omschrijving: verdekte 2-weg ritssluiting met drukknopen, 2 zijzakken, 2 intasten, 2 borstzakken met klep, 2 achterzakken, duimstokzak, elastiek in rug, rugplooien, mouwen met steldrukkers
Kwaliteit: D001033 - 65%/35% katoen/polyester, 2/1 keperbinding, 290 gr/m²
Categorie: Workwear - Ongevoerd
Maatrange: 170 - (44-64)

Overall

Model 2096

Omschrijving: verdekte drukknoopsluiting, 2 zijzakken, 2 intasten, 2 borstzakken met klep, achterzak, duimstokzak, elastiek in rug, rugplooien
Kwaliteit: D001003 - 65%/35% polyester/katoen, keperbinding, 245 gr/m²
Categorie: Workwear - Ongevoerd
Maatrange: 100 - (44-66), 170 - (44-66), 400 - (44-66), 500 - (44-66), 550 - (44-66)
Lengtematen: 100 - (51-59), 400 - (51-59)

Overall

Model 2163

Omschrijving: verdekte metalen knoopsluiting, 2 zijzakken, 2 intasten, 2 borstzakken met klep, 2 achterzakken, duimstokzak, elastiek in rug, rugplooien
Kwaliteit: D001048 - 100% katoen, 2/1 keperbinding, 300 gr/m²
Categorie: Workwear - Ongevoerd
Maatrange: 100 - (44-66), 470 - (44-66)
Lengtematen: 100 - (49-59), 470 - (53-59)

Overall

Model 2412

Omschrijving: verdekte drukknoopsluiting, 2 zijzakken, 2 intasten, 2 borstzakken met klep, achterzak, duimstokzak, kniezakken, elastiek in rug, rugplooien, manchetten met drukknopen
Kwaliteit: D001033 - 65%/35% katoen/polyester, 2/1 keperbinding, 290 gr/m²
Categorie: Workwear - Ongevoerd
Maatrange: 100 - (44-66), 170 - (44-66), 400 - (44-66)

EN 14404
Type 2 - Level 1

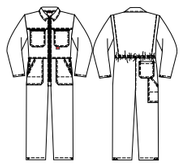

Rally-overall

Model 2136

Omschrijving: 2-weg ritssluiting, 2 zijzakken, 2 intasten, 2 borstzakken met rits, achterzak, duimstokzak, elastiek in rug, rugplooien, mouwen met steldrukkers, pijpen met steldrukkers
Kwaliteit: D001048 - 100% katoen, 2/1 keperbinding, 300 gr/m²
Categorie: Workwear - Ongevoerd
Maatrange: 170 - (44-66), 400 - (44-66), 500 - (44-66), 700 - (44-66)
Lengtematen: 170 - (49-59), 400 - (51-59), 500 - (49-59), 700 - (49-59)

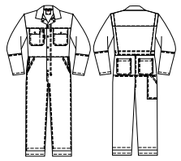

Melkersoverall

Model 2041

Omschrijving: verdekte ritssluiting met drukknopen, 2 ingezette zijzakken, 2 intasten, 2 borstzakken met klep waarvan 1 met pennenzakje, 2 achterzakken, duimstokzak, verstelbare elastiek in rug, rugplooien, mouwen met steldrukkers
Kwaliteit: D001003/D001036 - 65%/35% polyester/katoen, keperbinding, 245 gr/m² / 65%/35% katoen/polyester, 2/1 keperbinding, 290 gr/m²
Categorie: Workwear - Ongevoerd
Maatrange: AQE - (44-66)

Onderste gedeelte van de mouwen en de broekspijpen is waterdicht.

Amerikaanse overall/Bretelbroek

Model 2095

Omschrijving: verdekte ritssluiting, 2 zijzakken, borstzak met klep en pennenzakje, achterzak, duimstokzak, verstelbare elastische schouderbanden
Kwaliteit: D001003 - 65%/35% polyester/katoen, keperbinding, 245 gr/m²
Categorie: Workwear - Ongevoerd
Maatrange: 100 - (44-66), 170 - (44-66), 400 - (44-66)

Amerikaanse overall/Bretelbroek

Model 2263

Omschrijving: verdekte ritssluiting, 2 zijzakken, borstzak met klep en pennenzakje, achterzak, duimstokzak, kniezakken, verstelbare elastische schouderbanden
Kwaliteit: D001033 - 65%/35% katoen/polyester, 2/1 keperbinding, 290 gr/m²
Categorie: Workwear - Ongevoerd
Maatrange: 100 - (44-66), 170 - (44-66), 400 - (44-66)

EN 14404
Type 2 - Level 1

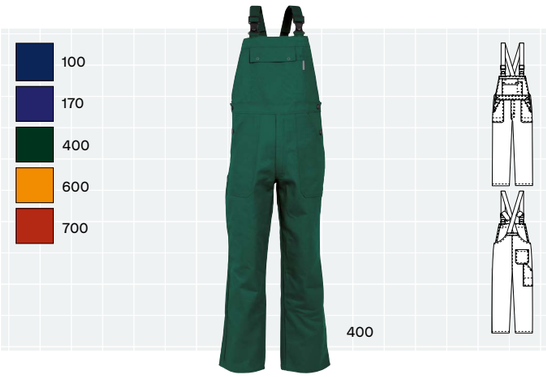

Amerikaanse overall/Bretelbroek

Model 2098

Omschrijving: verdekte ritssluiting, 2 zijzakken, borstzak met klep en pennenzakje, achterzak, duimstokzak, verstelbare elastische schouderbanden
Kwaliteit: D001048 - 100% katoen, 2/1 keperbinding, 300 gr/m²
Categorie: Workwear - Ongevoerd
Maatrange: 100 - (44-66), 170 - (44-64), 400 - (44-66), 600 - (44-66), 700 - (44-66)
Lengtematen: 100 - (49-59), 170 - (53-59)

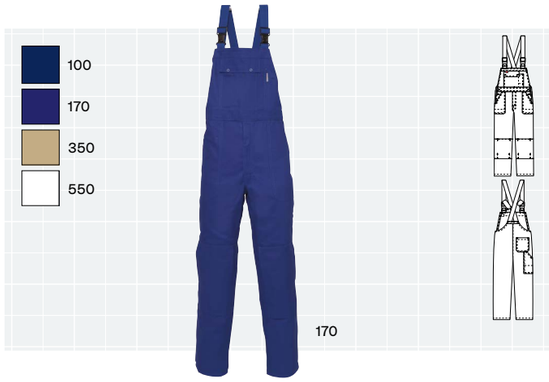

Amerikaanse overall/Bretelbroek

Model 2191

Omschrijving: verdekte ritssluiting, 2 zijzakken, borstzak met klep en pennenzakje, achterzak, duimstokzak, kniezakken, verstelbare elastische schouderbanden
Kwaliteit: D001048 - 100% katoen, 2/1 keperbinding, 300 gr/m²
Categorie: Workwear - Ongevoerd
Maatrange: 100 - (44-66), 170 - (44-66), 350 - (44-66), 550 - (44-66)

EN 14404
Type 2 - Level 1

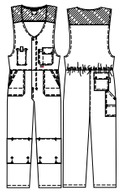

Bodybroek

Model 2783

Omschrijving: verdekte ritssluiting met drukknopen, 2 zijzakken, 2 intasten, borstzak met klep, pennenzakje, GSM-zakje, achterzak met klep, duimstokzak met rolmaatzakje, kniezakken, elastiek in rug, elastisch schouderpand
Kwaliteit: D001033 - 65%/35% katoen/polyester, 2/1 keperbinding, 290 gr/m²
Categorie: Workwear - Ongevoerd
Maatrange: 100 - (44-66), 170 - (44-66)

EN 14404
Type 2 - Level 1

BASIC

Hemd korte mouw

Model 1654

Omschrijving: drukknoopsluiting, 2 borstzakken met klep
Kwaliteit: D001139 - 65%/35% katoen/polyester, 2/1 keperbinding, 195 gr/m²
Categorie: Workwear - Ongevoerd
Maatrange: 100 - (XS-4XL), 500 - (XS-4XL), 543 - (XS-4XL)

Hemd lange mouw

Model 1655

Omschrijving: drukknoopsluiting, 2 borstzakken met klep, manchetten met drukknopen
Kwaliteit: D001139 - 65%/35% katoen/polyester, 2/1 keperbinding, 195 gr/m²
Categorie: Workwear - Ongevoerd
Maatrange: 100 - (XS-4XL), 500 - (XS-4XL), 543 - (XS-4XL)

Lange jas/Stofjas

Model 4023

Omschrijving: verdekte drukknoopsluiting, 2 voorzakken, borstzak, binnenzak, GSM-zakje, pennenzakje op mouw, tailleband op rug, rugplooien, split
Kwaliteit: D001048 - 100% katoen, 2/1 keperbinding, 300 gr/m²
Categorie: Workwear - Ongevoerd
Maatrange: 100 - (44-66), 170 - (44-66), 350 - (44-66), 550 - (44-64)

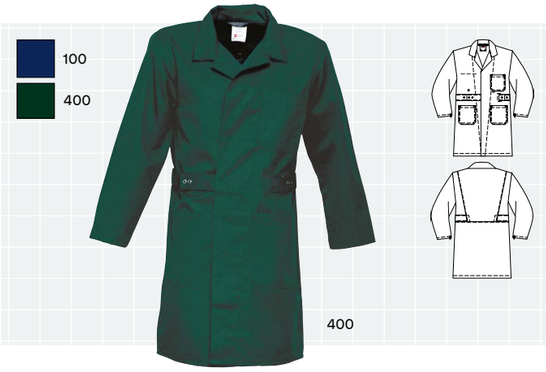

Lange jas/Stofjas

Model 4024

Omschrijving: verstelbare doorsteekceintuur met drukknopen, 2 voorzakken, borstzak, binnenzak, rugplooien
Kwaliteit: D001003 - 65%/35% polyester/katoen, keperbinding, 245 gr/m²
Categorie: Workwear - Ongevoerd
Maatrange: 100 - (44-66), 400 - (44-66)

Korte jas/Stofjas

Model 3045

Omschrijving: verdekte drukknoopsluiting, 2 voorzakken, borstzak, binnenzak, manchetten met drukknopen
Kwaliteit: D001033 - 65%/35% katoen/polyester, 2/1 keperbinding, 290 gr/m²
Categorie: Workwear - Ongevoerd
Maatrange: 100 - (44-66) 170 - (44-64)

Korte jas/Vest

Model 3021

Omschrijving: verdekte drukknoopsluiting, 2 voorzakken, borstzak, binnenzak
Kwaliteit: D001003 - 65%/35% polyester/katoen, keperbinding, 245 gr/m²
Categorie: Workwear - Ongevoerd
Maatrange: 100 - (44-66), 170 - (44-66), 400 - (44-64), 550 - (44-66)

Lange jas/Stofjas

Model 4025

Omschrijving: verdekte drukknoopsluiting, 2 voorzakken, borstzak, binnenzak, GSM-zakje, pennenzakje op mouw, tailleband op rug, rugplooien voor extra bewegingsvrijheid
Kwaliteit: D001003 - 65%/35% polyester/katoen, keperbinding, 245 gr/m²
Categorie: Workwear - Ongevoerd
Maatrange: 550 - (44-66)

Dames lange jas/Stofjas

Model 6085

Omschrijving: drukknoopsluiting, 2 voorzakken, tailleband op rug
Kwaliteit: D001048 - 100% katoen, 2/1 keperbinding, 300 gr/m²
Categorie: Workwear - Ongevoerd
Maatrange: 550 - (XS-4XL)

BASIC

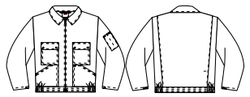

Jack/Blouson

Model 5015

Omschrijving: ritssluiting, 2 voorzakken, 2 borstzakken met klep, pennenzakje op mouw, elastiek in taille, rugplooien, mouwen met steldrukkers
Kwaliteit: D001033 - 65%/35% katoen/polyester, 2/1 keperbinding, 290 gr/m²
Categorie: Workwear - Ongevoerd
Maatrange: 100 - (44-66), 400 - (44-66)

Werkbroek

Model 8271

Omschrijving: verdekte drukknoopsluiting, 2 ingezette zijzakken, achterzak met knoop, duimstokzak, elastiek in rug
Kwaliteit: D001033 - 65%/35% katoen/polyester, 2/1 keperbinding, 290 gr/m²
Categorie: Workwear - Ongevoerd
Maatrange: 100 - (44-66), 170 - (44-66), 550 - (44-66)

Werkbroek

Model 8275

Omschrijving: verdekte ritssluiting, 2 ingezette zijzakken, 2 achterzakken waarvan 1 met knoop, duimstokzak, elastiek in rug
Kwaliteit: D001033 - 65%/35% katoen/polyester, 2/1 keperbinding, 290 gr/m²
Categorie: Workwear - Ongevoerd
Maatrange: 100 - (44-66), 170 - (44-66), 400 - (44-66), 500 - (44-66), 543 - (44-66), 700 - (44-66)
Lengtematen: 100 - (49-55), 170 - (49-57)

Werkbroek

Model 8262

Omschrijving: verdekte ritssluiting, 2 ingezette zijzakken, 2 achterzakken waarvan 1 met knoop, duimstokzak, elastiek in rug
Kwaliteit: D001048 - 100% katoen, 2/1 keperbinding, 300 gr/m²
Categorie: Workwear - Ongevoerd
Maatrange: 100 - (44-66), 170 - (44-66), 350 - (44-66), 400 - (44-66), 550 - (44-66), 600 - (44-66)
Lengtematen: 100 - (47-59), 170 - (49-57), 350 - (47-59), 550 - (47-59)

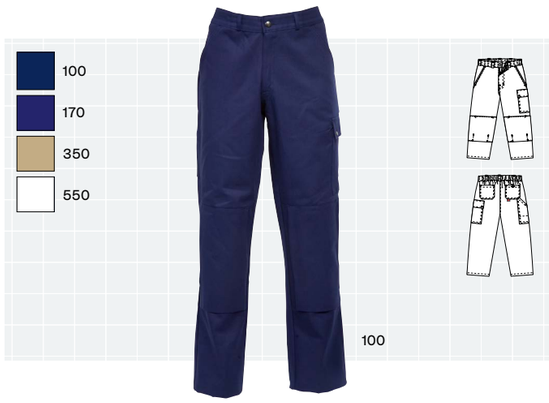

Werkbroek

Model 8286

Omschrijving: verdekte ritssluiting, 2 ingezette zijzakken, 2 achterzakken waarvan 1 met knoop, duimstokzak, dijbeenzak met klep, kniezakken, elastiek in rug
Kwaliteit: D001048 - 100% katoen, 2/1 keperbinding, 300 gr/m²
Categorie: Workwear - Ongevoerd
Maatrange: 100 - (44-66), 170 - (44-66), 350 - (44-66), 550 - (44-66)
Lengtematen: 100 - (49-55), 350 - (51-55), 550 - (47-59)

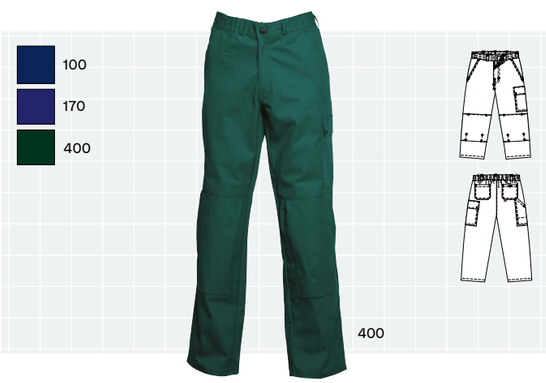

Werkbroek

Model 8402

Omschrijving: verdekte ritssluiting, 2 ingezette zijzakken, 2 achterzakken waarvan 1 met knoop, duimstokzak, dijbeenzak met klep, kniezakken, elastiek in rug
Kwaliteit: D001033 - 65%/35% katoen/polyester, 2/1 keperbinding, 290 gr/m²
Categorie: Workwear - Ongevoerd
Maatrange: 100 - (44-66), 170 - (44-66), 400 - (44-66)

Werkbroek

Model 8237

Omschrijving: verdekte drukknoopsluiting, 2 ingezette zijzakken, achterzak, duimstokzak, elastiek in rug
Kwaliteit: D001003 - 65%/35% polyester/katoen, keperbinding, 245 gr/m²
Categorie: Workwear - Ongevoerd
Maatrange: 100 - (44-66), 170 - (44-66), 400 - (44-66), 550 - (44-66)

EN 14404
Type 2 - Level 1

WINTER

Werkbroek

Model 8324

Omschrijving: ritssluiting, 2 ingezette zijzakken, 2 achterzakken waarvan 1 met knoop, duimstokzak, elastiek in rug, bandplooien
Kwaliteit: D001274 - 67%/33% polyester/katoen + DWR, 240 gr/m²
Categorie: Protective wear - Gevoerd
Maatrange: 170 - (44-66)

Pilotjack

Model 5032

Omschrijving: ritssluiting, 2 ingezette zijzakken, 2 schuine borstzakken met rits waarvan 1 met GSM-zakje, binnenzak met rits, mouwzakje met rits, elastiek in taille, manchetten met elastische band
Kwaliteit: D001274 - 67%/33% polyester/katoen + DWR, 240 gr/m²
Categorie: Workwear - Gevoerd
Maatrange: 100 - (XS-4XL), 400 - (XS-4XL), 500 - (XS-4XL)

Bodywarmer

Model 5056

Omschrijving: verdekte ritssluiting met drukknopen, 2 voorzakken met klep, 2 zijzakken, borstzak met klep, GSM-zakje, pennenzakje, binnenzak, verlengd rugpand
Kwaliteit: D001274 - 67%/33% polyester/katoen + DWR, 240 gr/m²
Categorie: Workwear - Gevoerd
Maatrange: 100 - (XS-4XL), 400 - (XS-4XL),

Overall

Model 2206

Omschrijving: verdekte 2-weg kunststof ritssluiting met verdekte drukknopen, 2 zijzakken, 2 intasten, 2 borstzakken met klep, 2 achterzakken, duimstokzak, elastiek in rug, capuchon, reflectieband, windvangers, pijpen verstelbaar d.m.v. klittenband, kunststof rits in zijbenen, waterdichte schouders en voorbeen
Kwaliteit: D001274 - 67%/33% polyester/katoen + DWR, 240 gr/m²
Categorie: Workwear - Gevoerd
Maatrange: AOY - (44-66)

FOOD

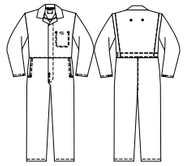

Overall

Model 2258

Omschrijving: verdekte drukknoopsluiting, 2 ingezette zijzakken, 2 intasten, binnenzak, verstelbare elastiek in rug, rugplooien, mouwen met steldrukkers
Kwaliteit: D001003 - 65%/35% polyester/katoen, keperbinding, 245 gr/m²
Categorie: Workwear - Ongevoerd
Maatrange: 550 - (44-66)

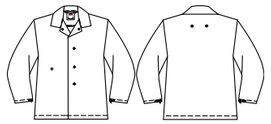

Korte jas/Stofjas

Model 3086

Omschrijving: verdekte drukknoopsluiting, binnenzak, mouwen met steldrukkers
Kwaliteit: D001003 - 65%/35% polyester/katoen, keperbinding, 245 gr/m²
Categorie: Workwear - Ongevoerd
Maatrange: 550 - (44-66)

FOOD

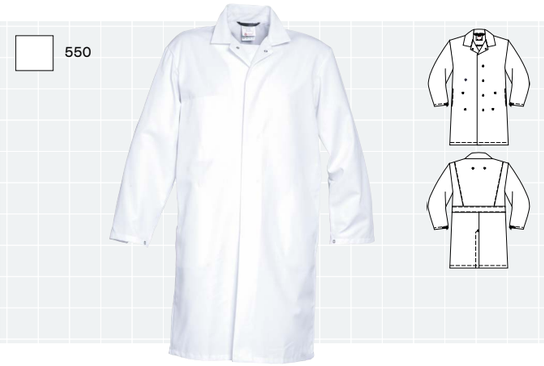

Lange jas/Stofjas

Model 4131

Omschrijving: verdekte drukknoopsluiting, 2 ingezette zijzakken, binnenzak, tailleband op rug, rugplooien, split, mouwen met steldrukkers
Kwaliteit: D001003 - 65%/35% polyester/katoen, keperbinding, 245 gr/m²
Categorie: Workwear - Ongevoerd
Maatrange: 550 - (44-66)

Dames lange jas/Stofjas

Model 6129

Omschrijving: verdekte drukknoopsluiting, 2 voorzakken binnenzijde
Kwaliteit: D001033 - 65%/35% katoen/polyester, 2/1 keperbinding, 290 gr/m²
Categorie: Workwear - Ongevoerd
Maatrange: 550 - (36-58)

Werkbroek

Model 8316

Omschrijving: verdekte ritssluiting, 2 ingezette zijzakken, elastiek in taille
Kwaliteit: D001003 - 65%/35% polyester/katoen, keperbinding, 245 gr/m²
Categorie: Workwear - Ongevoerd
Maatrange: 550 - (44-66)

Dames werkbroek

Model 8369

Omschrijving: 2 ingezette voorzakken, elastiek in taille
Kwaliteit: D001033 - 65%/35% katoen/polyester, 2/1 keperbinding, 290 gr/m²
Categorie: Workwear - Ongevoerd
Maatrange: 550 - (34-56)

KIDS

Overall kinderrally

Model 2161

Omschrijving: 2-weg ritssluiting, 2 zijzakken, 2 borstzakken met klep, achterzak, elastiek in rug
Kwaliteit: D001048 - 100% katoen, 2/1 keperbinding, 300 gr/m²
Categorie: Workwear - Ongevoerd
Maatrange: 170 - (98-170), 700 - (98-170)

Base layers

Met onze base layers maak je je HAVEP outfit compleet. Deze producten voegen comfort of warmte toe of zorgen ervoor dat je beter bent beschermd. Onze base layers zijn op onze collecties afgestemd en passen ook qua stijl goed bij elkaar.

Met trots introduceren we onze nieuwe HAVEP tricotlijn. Met maar liefst 6 kledingstukken in 6 kleuren is er voor ieder wat wils. Een outfit compleet maken doe je in een handomdraai, want het design van de bovenkleding is qua kleurstelling perfect afgestemd op onze workwear lijnen Attitude en Shift.

Bij de ontwikkeling van het HAVEP tricot pakket hebben we gekozen voor het gebruik van gerecycled polyester en duurzamer katoen. Het gerecycled polyester is 'post consumer'. Dat wil zeggen dat het is gemaakt van kleding die weggegooid wordt. Hiermee dragen we bij aan het verkleinen van de afvalhoop.

Het katoen in de doeken wordt ingekocht bij boeren die ondersteunt worden in de transitie naar een volledig duurzaam product en bedrijfsmodel. Op deze manier helpen we een volgende stap te zetten op weg naar een duurzame kledingketen. Alle kledingstukken bestaan ofwel uit 100% duurzamer katoen, of uit een 50%/50% mix van duurzamer katoen en gerecycled polyester.

Kleding om trots op te zijn!

KLEUREN:

AAB
Charcoal / rood

AAR
Charcoal / korenblauw

ATO
Charcoal / indigo

CDK
Zwart / charcoalgrey

CKB
Charcoal / fluo geel

CKD
Charcoalgrey / zwart

500
Zwart

T-shirt

Model 10072

Omschrijving: ronde hals, korte mouw
Kwaliteit: 100% katoen 190 gr/m²
Maatrange: S – 4XL

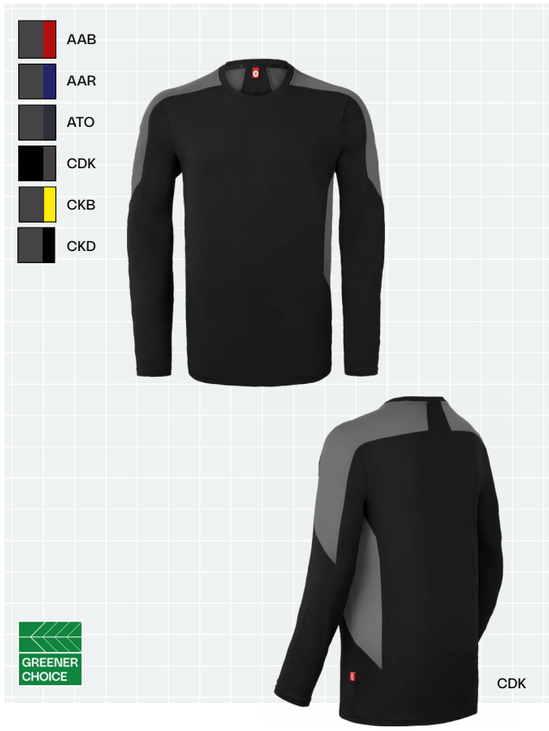

T-shirt lange mouw

Model 10073

Omschrijving: ronde hals, lange mouw
Kwaliteit: 100% katoen 190 gr/m²
Maatrange: S – 4XL

Polo
Model 10074

Omschrijving: knoopsluiting, korte mouw, kraag
Kwaliteit: 50% katoen/50% recycled polyester 210 gr/m²
Maatrange: S – 4XL

Zipsweater
Model 10076

Omschrijving: ritssluiting, lange mouw, kraag, verlengde rug
Kwaliteit: 50% katoen/50% recycled polyester brushed 320 gr/m²
Maatrange: S – 4XL

Polosweater
Model 10075

Omschrijving: knoopsluiting, lange mouw, kraag, verlengde rug
Kwaliteit: 50% katoen/50% recycled polyester brushed 320 gr/m²
Maatrange: S – 4XL

Vest
Model 10077

Omschrijving: ritssluiting, ingezette zijzakken, lange mouw, kraag, verlengde rug
Kwaliteit: 50% katoen/50% recycled polyester brushed 320 gr/m²
Maatrange: S – 4XL

500

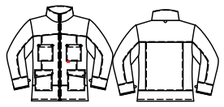

Fleecevest parka

Model 40003

Omschrijving: ritssluiting, 2 voorzakken met klep, 2 borstzakken
Kwaliteit: D001155 - 100% polyester, 235 gr/m²
Categorie: Workwear - Gevoerd
Maatrange: 500 - (XS-4XL)

Om in te spelen op de wisselende weersomstandigheden kan je een fleecevest toevoegen aan parka 40001 en 40005.

Je kan kiezen uit het brandvertragend fleecevest 40012. Indien je geen brandvertragend fleecevest wenst, is het fleecevest 40003 ook verkrijgbaar.

500

Thermo onderhemd lange mouw

Model 77837

Omschrijving: interlock gebreid
Kwaliteit: D001884 - 50%/50% polyester/viscose, 220 gr/m²
Categorie: Workwear - Ongevoerd
Maatrange: 500 - (XS-4XL)

HAVEP Thermo

500

Thermo lange broek

Model 87838

Omschrijving: interlock gebreid
Kwaliteit: D001884 - 50%/50% polyester/viscose, 220 gr/m²
Categorie: Workwear - Ongevoerd
Maatrange: 500 - (XS-4XL)

HAVEP Thermo

500

Riem

Model 77353

Omschrijving: metalen buckle, breedte 4 cm
Categorie: Workwear
Maatrange: 500 - (per stuk)

BESCHIKBAAR
NAJAAR 2022

GREENER CHOICE

Werksok

Omschrijving: De werksok heeft arch support, ventilatiekanalen en een vol badstof voet voor extra demping. Voor extra comfort is de sok verstevigd aan de zijkant, de hak, de teen en de voet. Het anti-span board voorkomt knellen op de kuit. De sok is antistatisch.
Kwaliteit: 42% recycled katoen, 28% recycled polyester, 21% polyamide , 3% polyamide antistatic, 6% elasthan
Categorie: workwear
Maatrange: 37-40, 41-44, 45-48

Onze duurzame, kwalitatieve werksok is gemaakt van post consumer recyled katoen en recyled polyester. De productie gebeurt in Nederland door onze partner Vodde, die werkt met ingezameld katoen en snijafval. De polyesters komen voort uit RT pet flessen, nylon, visnetten en ander ingezameld afval.

500

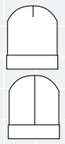

Muts inclusief HAVEP borduring

Model 77758

Kwaliteit: D001891 - 100% acryl
Categorie: Workwear
Maatrange: 500 - (per stuk)

500

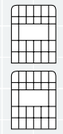

Kniestukken

Model FO263041

Omschrijving: afmeting 25 x 15 cm
Categorie: Workwear
Maatrange: 500 - (per paar)

Overzicht artikelnummers

Model	Collectie	Type kleding	Pagina
1648	HAVEP Force	Hemd	86
1654	HAVEP Basic	Hemd korte mouw	154
1655	HAVEP Basic	Hemd lange mouw	154
2033	HAVEP 5 Safety	Overall	63
2041	HAVEP Basic	Melkersoverall	152
2090	HAVEP Basic	Overall	150
2095	HAVEP Basic	Amerikaanse overall/Bretelbroek	153
2096	HAVEP Basic	Overall	151
2098	HAVEP Basic	Amerikaanse overall/Bretelbroek	152
2136	HAVEP Basic	Rally-overall	151
2151	HAVEP 5 Safety	Amerikaanse overall/Bretelbroek	64
2161	HAVEP Basic	Overall kinderrally	161
2163	HAVEP Basic	Overall	150
2166	HAVEP Basic	Overall	151
2191	HAVEP Basic	Amerikaanse overall/Bretelbroek	152
2206	HAVEP Basic	Overall	158
2231	HAVEP Basic	Overall	150
2258	HAVEP Basic	Overall	159
2263	HAVEP Basic	Amerikaanse overall/Bretelbroek	153
2400	HAVEP High Visibility	Overall RWS	106
2404	HAVEP High Visibility	Overall	103
2412	HAVEP Basic	Overall	150
2414	HAVEP High Visibility	Amerikaanse overall/Bretelbroek	101
2415	HAVEP High Visibility	Overall	101
2484	HAVEP High Visibility	Amerikaanse overall/Bretelbroek RWS	106
2485	HAVEP High Visibility	Amerikaanse overall/Bretelbroek	103
2559	HAVEP Force	Overall	84
2560	HAVEP Force	Amerikaanse overall/Bretelbroek	84
2683	HAVEP High Visibility	Bodybroek RWS	105
2725	HAVEP Force	Overall	84
2726	HAVEP Force	Amerikaanse overall/Bretelbroek	84
2783	HAVEP Basic	Bodybroek	153
2892	HAVEP Force	Overall	85
2943	HAVEP Basic	Amerikaanse overall/Bretelbroek	147
3021	HAVEP Basic	Korte jas/Vest	154
3045	HAVEP Basic	Korte jas/Stofjas	154
3086	HAVEP Basic	Korte jas/Stofjas	159

Model	Collectie	Type kleding	Pagina
3133	HAVEP High Visibility	Korte jas/Vest	104
3153	HAVEP Force	Korte jas/Vest	85
3207	HAVEP Force	Korte jas	85
3256	HAVEP 5 Safety	Korte jas/Vest	65
4023	HAVEP Basic	Lange jas/Stofjas	155
4024	HAVEP Basic	Lange jas/Stofjas	155
4025	HAVEP Basic	Lange jas/Stofjas	155
4131	HAVEP Basic	Lange jas/Stofjas	160
4133	HAVEP High Visibility	Parka	101
4155	HAVEP High Visibility	Parka RWS	107
4318	HAVEP Basic	Toolpocket	149
5015	HAVEP Basic	Jack/Blouson	156
5032	HAVEP Basic	Pilotjack	158
5056	HAVEP Basic	Bodywarmer	158
5105	HAVEP High Visibility	Jack/Blouson	102
5126	HAVEP High Visibility	All season jack RWS	107
5132	HAVEP High Visibility	Jack/Blouson RWS	106
5139	HAVEP High Visibility	All season jack	101
5367	HAVEP High Visibility	Bodywarmer	104
6085	HAVEP Basic	Dames lange jas/Stofjas	155
6129	HAVEP Basic	Dames lange jas/Stofjas	160
8237	HAVEP Basic	Werkbroek	157
8262	HAVEP Basic	Werkbroek	156
8271	HAVEP Basic	Werkbroek	157
8275	HAVEP Basic	Werkbroek	157
8286	HAVEP Basic	Werkbroek	156
8316	HAVEP Basic	Werkbroek	160
8324	HAVEP Basic	Werkbroek	158
8369	HAVEP Basic	Dames werkbroek	160
8394	HAVEP High Visibility	Werkbroek	103
8397	HAVEP High Visibility	Werkbroek	102
8402	HAVEP Basic	Werkbroek	157
8410	HAVEP High Visibility	Werkbroek	102
8417	HAVEP High Visibility	Werkbroek RWS	106
8450	HAVEP Force	Werkbroek	83
8467	HAVEP Force	Werkbroek	83
8597	HAVEP Basic	Werkbroek	148

Model	Collectie	Type kleding	Pagina
8611	HAVEP Force	Werkbroek	86
8634	HAVEP Basic	Werkbroek	148
8656	HAVEP Basic	Bermuda	149
8657	HAVEP Basic	Werkbroek	148
8726	HAVEP Basic	Dames werkbroek	149
8730	HAVEP Basic	Werkbroek	149
8775	HAVEP 5 Safety	Werkbroek	64
10072	Workwear base layers	T-shirt	163
10073	Workwear base layers	T-shirt lange mouw	163
10074	Workwear base layers	Polo	164
10075	Workwear base layers	Polosweater	164
10076	Workwear base layers	Zipsweater	165
10077	Workwear base layers	Vest	165
10898	Protective wear base layers	Monnikenkap	112
20000	HAVEP Protector Pro	Overall	69
20001	HAVEP Multi Protector	Overall	47
20002	HAVEP Multi Protector	Amerikaanse overall/Bretelbroek	48
20006	HAVEP Multi Protector	Overall	49
20007	HAVEP Multi Protector	Amerikaanse overall	50
20015	HAVEP Protector Pro	Amerikaanse overall	70
20021	HAVEP Multi Protector	Amerikaanse overall/Bretelbroek	48
20194	HAVEP Multi Protector	Overall RWS	51
20195	HAVEP Attitude	Amerikaanse overall/Bretelbroek	127
20199	HAVEP Attitude	Overall	127
20221	HAVEP High Visibility	Amerikaanse overall	99
20251	HAVEP Multi Shield	Overall	39
20251	HAVEP Multi Shield	Overall	41
20253	HAVEP Multi Shield	Amerikaanse overall/Bretelbroek	39
20253	HAVEP Multi Shield	Amerikaanse overall/Bretelbroek	41
20288	HAVEP 5 Safety Image+	Amerikaanse overall/Bretelbroek	56
20290	HAVEP 5 Safety Image+	Overall	56
20291	HAVEP 5 Safety Image+	Amerikaanse overall/Bretelbroek	58
20293	HAVEP Attitude	Bodybroek	127
20295	HAVEP Shift	Amerikaanse overall	137
20320	HAVEP Shift	Overall	138
20333	HAVEP Force+	Amerikaanse overall	75
20334	HAVEP Force+	Amerikaanse overall	77

Model	Collectie	Type kleding	Pagina
20335	HAVEP Force+	Overall	75
20336	HAVEP Force+	Overall	77
20433	HAVEP Multi Protector+	Overall	33
20435	HAVEP Multi Protector+	Overall	30
20436	HAVEP Multi Protector+	Overall	30
20437	HAVEP Multi Protector+	Overall	30
20439	HAVEP Multi Protector+	Amerikaanse overall	33
20441	HAVEP Multi Protector+	Amerikaanse overall	30
20442	HAVEP Multi Protector+	Amerikaanse overall	29
20443	HAVEP Multi Protector+	Amerikaanse overall	31
20444	HAVEP High Visibility+	Overall	91
20445	HAVEP High Visibility+	Overall	92
20446	HAVEP High Visibility+	Amerikaanse overall	92
20447	HAVEP High Visibility+	Amerikaanse overall	92
20453	HAVEP High Visibility+	Bodybroek	92
29061	HAVEP 5 Safety	Overall	64
30007	HAVEP Protector Pro	Werkjas	71
30008	HAVEP Multi Protector	Korte jas	47
30012	HAVEP Multi Protector	Korte jas	49
30137	HAVEP High Visibility	Dames korte jas	104
30153	HAVEP Multi Protector	Korte jas/Vest RWS	51
30180	HAVEP Multi Shield	Veiligheidsvest	40
37050	HAVEP High Visibility	Verkeersregelaarsvest	105
37051	HAVEP High Visibility	Veiligheidsvest	105
37052	HAVEP High Visibility	Veiligheidsvest RWS	105
40001	HAVEP Multi Protector	Parka	48
40003	Workwear base layers	Fleecevest parka	166
40005	HAVEP Multi Protector	Parka	50
40012	Protective wear base layers	Fleecevest FR parka	109
40057	HAVEP High Visibility	Softshell	104
40058	HAVEP High Visibility	Softshell RWS	107
40070	HAVEP 5 Safety	Parka	65
40145	HAVEP Attitude	Softshell	128
40166	HAVEP Attitude	Dames softshell	129
40235	HAVEP Shift	Softshell	138
40236	HAVEP Shift	Dames softshell	139
50005	HAVEP Multi Protector	Pilotjack	48

Model	Collectie	Type kleding	Pagina
50015	HAVEP Multi Protector	Pilotjack	50
50018	Protective wear base layers	Uitritsbare stepvoering	110
50164	Protective wear base layers	Uitritsbare FR stepvoering	109
50169	HAVEP High Visibility	Jack	99
50171	HAVEP Attitude	Parka	128
50172	HAVEP Attitude	Korte jas/Vest	129
50180	HAVEP Multi Protector	Parka RWS	51
50184	HAVEP Attitude	Bodywarmer	129
50186	HAVEP Attitude	Jack	129
50214	HAVEP High Visibility	Softshell	99
50217	HAVEP High Visibility	Parka	100
50219	Protective wear base layers	Fleecevest High Visibility	109
50220	Protective wear base layers	Fleecevest	110
50221	Protective wear base layers	Ultra Sonic doorgestikte voering	110
50247	HAVEP Multi Shield	Korte jas/Vest	40
50247	HAVEP Multi Shield	Korte jas/Vest	42
50248	HAVEP Multi Shield	Parka	40
50248	HAVEP Multi Shield	Parka	42
50249	Protective wear base layers	Fleecevest Multi Shield	110
50250	HAVEP Multi Shield	Softshell	40
50250	HAVEP Multi Shield	Softshell	42
50253	Protective wear base layers	Uitritsbare FR stepvoering	109
50285	HAVEP 5 Safety Image+	Korte jas/Vest	55
50286	HAVEP 5 Safety Image+	Parka	58
50292	HAVEP 5 Safety Image+	Korte jas/Vest	58
50329	HAVEP Shift	Jack	139
50330	HAVEP Shift	Jack	139
50336	HAVEP Force+	Jack	76
50337	HAVEP Force+	Jack	78
50371	HAVEP Shift	Midi parka	139
50383	HAVEP 5 Safety	Softshell	65
50384	HAVEP 5 Safety Image+	Softshell	57
50388	HAVEP 5 Safety Image+	Dames werkjas	57
50410	HAVEP Multi Protector+	Softshell	34
50413	HAVEP High Visibility+	Softshell	95
50415	HAVEP High Visibility+	Bodywarmer	94
50419	HAVEP High Visibility+	Rainshell	95

Model	Collectie	Type kleding	Pagina
50423	HAVEP High Visibility+	Parka	94
50426	HAVEP Multi Protector+	Werkjas	33
50427	HAVEP Multi Protector+	Werkjas	31
50428	HAVEP Multi Protector+	Werkjas	31
50429	HAVEP High Visibility+	Werkjas	94
60055	Protective wear base layers	Balaclava FR	112
60105	HAVEP Multi Protector+	Capuchon	35
60106	HAVEP High Visibility+	Capuchon	94
70015	Protective wear base layers	Polo High Visibility	112
70050	Protective wear base layers	T-shirt FR lange mouw	111
70052	Protective wear base layers	Polo FR lange mouw	111
77020	Protective wear base layers	Poloshirt FR	111
77353	HAVEP accessoires	Riem	167
77500	Protective wear base layers	T-shirt High Visibility	113
77510	Protective wear base layers	T-shirt High Visibility RWS	113
77515	Protective wear base layers	Poloshirt High Visibility	113
77520	Protective wear base layers	Poloshirt High Visibility RWS	113
77758	HAVEP accessoires	Muts inclusief HAVEP borduring	167
77837	Workwear base layers	Thermo onderhemd lange mouw	166
80007	HAVEP Protector Pro	Werkbroek	70
80008	HAVEP Multi Protector	Werkbroek	47
80012	HAVEP Multi Protector	Werkbroek	49
80183	HAVEP Basic	Kevlar® werkbroek	148
80228	HAVEP High Visibility	Werkbroek	100
80229	HAVEP Attitude	Werkbroek	130
80230	HAVEP Attitude	Werkbroek	130
80231	HAVEP Attitude	Werkbroek	130
80232	HAVEP High Visibility	Bermuda	100
80236	HAVEP Multi Protector	Werkbroek RWS	51
80241	HAVEP Attitude	Bermuda	131
80298	HAVEP Attitude	Dames werkbroek	131
80308	HAVEP Multi Shield	Werkbroek	39
80308	HAVEP Multi Shield	Werkbroek	41
80340	HAVEP 5 Safety Image+	Werkbroek	56
80345	HAVEP 5 Safety Image+	Werkbroek	58
80355	HAVEP Shift	Werkbroek	140
80356	HAVEP Shift	Werkbroek	140

Model	Collectie	Type kleding	Pagina
80357	HAVEP Shift	Werkbroek	141
80358	HAVEP Shift	Werkbroek	141
80359	HAVEP Shift	Damesbroek	141
80361	HAVEP Shift	Bermuda	141
80390	HAVEP Shift	Werkbroek	142
80395	HAVEP Force+	Werkbroek	76
80396	HAVEP Force+	Werkbroek	78
80517	HAVEP 5 Safety Image+	Dames werkbroek	57
80567	HAVEP Multi Protector+	Werkbroek	33
80569	HAVEP Multi Protector+	Werkbroek	32
80570	HAVEP Multi Protector+	Werkbroek	32
80572	HAVEP Multi Protector+	Werkbroek	32
80573	HAVEP High Visibility+	Werkbroek	93
80574	HAVEP High Visibility+	Werkbroek	93
80583	HAVEP Attitude	Werkbroek stretch	131
82051	Protective wear base layers	Lange onderbroek FR	111
87440	HAVEP Attitude	Dames jeans	132
87441	HAVEP Attitude	Jeans	132
87442	HAVEP Attitude	Jeans met kniezakken	132
87838	Workwear base layers	Thermo lange broek	166
FO 263041	HAVEP accessoires	Kniestukken	167
-	HAVEP accessoires	Werksok	167

You'll never work alone

NEDERLAND

+31 (0) 13 531 32 56
sales.nl@HAVEP.com

BELGIË

+32 (0) 14 30 07 37
sales.be@HAVEP.com

WWW.HAVEP.COM